

令和3年6月市議会 教育厚生委員会資料

第81号議案 工事の請負契約の締結について

全天候型子ども遊戯施設新築主体工事

目次

1	工事の仮契約の概要	1ページ
2	入札結果及び入札参加資格審査結果	3ページ
3	制限付一般競争入札の概要	4ページ
4	図面等	6ページ

理 財 部
建 築 部
こ ども 部

令和3年6月



1 工事の仮契約の概要

第81号議案資料		担当	理 建 こ	財 築 ど も	部 部 部																														
工 事 名	全天候型子ども遊戯施設新築主体工事																																		
契 約 金 額 (消費税込)	653,241,600円																																		
落 札 金 額 (消費税含まない)	593,856,000円																																		
相 手 方	<p>森美・大建特定建設工事共同企業体</p> <p>長崎市勝山町26番地9 株式会社森美工務店 代表取締役 安達 健蔵</p> <p>長崎市出来大工町5番地1 株式会社長崎大建 代表取締役 林田 和雄</p>																																		
工 期	議会の議決を得た日から令和4年7月29日まで																																		
契 約 の 方 法	一般競争入札（制限付一般競争入札）																																		
入 札	入札年月日	令和3年5月17日																																	
	入札結果及び 入札参加資格 審査結果	3ページ記載のとおり																																	
工 事 概 要	<p>1 工事場所 牧野町、四杖町、相川町及び鳴見町</p> <p>2 工事内容</p> <p>(1) 建築物の構造及び種別 鉄骨造平家建</p> <table border="0"> <tr> <td>エントランス</td> <td>1</td> <td>多目的スペース</td> <td>1</td> <td>事務室</td> <td>1</td> </tr> <tr> <td>ロッカー室</td> <td>1</td> <td>子どもの遊び場</td> <td>1</td> <td>給湯室</td> <td>1</td> </tr> <tr> <td>倉庫</td> <td>2</td> <td>授乳室</td> <td>2</td> <td>会議室</td> <td>1</td> </tr> <tr> <td>便所</td> <td>7</td> <td>畳スペース</td> <td>1</td> <td>更衣室</td> <td>2</td> </tr> <tr> <td>機械室</td> <td>3</td> <td>救護室</td> <td>1</td> <td></td> <td></td> </tr> </table> <p>(2) 建築物の面積 建築面積 1,761.86平方メートル 延べ面積 1,753.67平方メートル</p> <p>(3) そ の 他 遊具設置工事 一式</p>					エントランス	1	多目的スペース	1	事務室	1	ロッカー室	1	子どもの遊び場	1	給湯室	1	倉庫	2	授乳室	2	会議室	1	便所	7	畳スペース	1	更衣室	2	機械室	3	救護室	1		
エントランス	1	多目的スペース	1	事務室	1																														
ロッカー室	1	子どもの遊び場	1	給湯室	1																														
倉庫	2	授乳室	2	会議室	1																														
便所	7	畳スペース	1	更衣室	2																														
機械室	3	救護室	1																																

財 源 内 訳		財源内訳				
	工事費	国庫支出金	県支出金	地方債	その他	一般財源
	千円	千円	千円	千円	千円	千円
	920,000	276,000	—	620,600	5,000	18,400
予算額	千円	千円	千円	千円	千円	千円
契約額	653,242	195,973	—	439,100	5,000	13,169
差引	千円	千円	千円	千円	千円	千円
	266,758	80,027	—	181,500	—	5,231
建築主体工事に続き、電気、管工事を発注予定						

2 入札結果及び入札参加資格審査結果

予 定 価 格 (消費税含まない)	643,189,000円
最低制限価格 (消費税含まない) (最低制限価格率)	592,248,431円 (92.08%)

※下記入札金額については、消費税は含まない。

番号	業 者 名	入札金額 (円) (入札率)	結 果	代表構成員名	出資比率 (%)
				その他構成員名	
1	日東・池田特定建設 工事共同企業体	589,289,761 (91.62%)	無効 最低制限価格未満	(株)日東建設	55
				(株)池田建築工業	45
2	西海建設・大進建設 特定建設工事共同 企業体	590,318,864 (91.78%)	無効 最低制限価格未満	(株)西海建設	70
				大進建設(株)	30
3	長崎土建・上滝特定 建設工事共同企業 体	590,769,096 (91.85%)	無効 最低制限価格未満	(株)長崎土建工業所	60
				(株)上滝	40
4	谷川建設・丸栄組特 定建設工事共同企 業体	591,500,000 (91.96%)	無効 最低制限価格未満	(株)谷川建設	60
				(株)丸栄組	40
5	森美・大建特定建設 工事共同企業体	593,856,000 (92.33%)	落札	(株)森美工務店	60
				(株)長崎大建	40
6	親和・武藤特定建設 工事共同企業体	594,885,500 (92.49%)		(株)親和土建	60
				武藤建設(株)	40

入札参加申請業者数 6者

入札参加承認業者数 6者

3 制限付一般競争入札の概要

(1) 入札に付する事項

- ア 工事名 全天候型子ども遊戯施設新築主体工事
- イ 工事場所 長崎市四杖町2671番地1ほか
- ウ 工事内容 鉄骨造平家建て
建築面積 1,761.86 m²
延べ面積 1,753.67 m²
遊具設置工事を含む
- エ 工期 議会の議決を得た日から令和4年7月29日まで

(2) 資格要件

ア 共同企業体としての要件

- (ア) 自主的に結成された共同企業体であること。
- (イ) 工事施工方式は、共同施工方式(甲型)とする。
- (ウ) 共同企業体は、2者で構成するものとし、(2)イ及び(2)ウの代表構成員の資格要件を満たすもの1者と、(2)イ及び(2)エのその他構成員の資格要件を満たすもの1者の組み合わせとする。ただし、各構成員は本入札に参加する他の共同企業体の構成員となることができない。
- (エ) 一構成員の出資比率の最小限度は30%とする。
- (オ) 存続期間は、次に掲げる共同企業体の区分に応じ、それぞれに定める期間とする。
- a 当該工事の請負契約の相手方となった共同企業体
成立してから、当該工事の請負契約の履行後3か月以上
- b 当該工事の請負契約の相手方とならなかった共同企業体
成立してから、当該工事の請負契約が締結された日まで
- (カ) 共同企業体の一構成員の代表者(入札・契約締結権限を有する受任者(以下「受任者」という。)を含む。)が、同一の共同企業体の他の構成員の代表者(受任者を含む。)を兼ねていないこと。

イ 共同企業体の構成員の資格要件

- (ア) 長崎市契約規則(昭和39年長崎市規則第26号)第2条第1項に規定する者(同項後段の規定により読み替えて適用する者を含む。)に該当しない者及び同条第2項各号に該当しないと認められる者であること。
- (イ) 長崎市建設工事等入札参加資格者名簿(建設工事)に登録がある者であること。
- (ウ) 長崎市競争入札参加資格者指名停止措置要領(平成7年11月7日施行)及び長崎市各種契約等における暴力団等の排除措置に関する要綱(平成24年長崎市告示第85号)の規定に基づく指名停止措置の期間中でない者並びに長崎市事業所実態調査実施要領(平成16年長崎市告示第305号)及び長崎市元請・下請関係適正化指導要綱(平成24年長崎市告示第829号)の規定に基づく入札参加制限措置の期間中でない者であること。
- (エ) 会社更生法(平成14年法律第154号)第17条の規定に基づく更生手続開

始の申立て又は民事再生法（平成11年法律第225号）第21条の規定に基づく再生手続開始の申立てがあった者（更生計画の認可が決定された者又は再生計画の認可の決定が確定された者（建設工事にあつては、更生手続開始又は再生手続開始の決定日以後を審査基準日とする経営事項審査を受け、本市の入札参加資格審査申請書を再度提出し、その審査を経て有資格業者として認定された者に限る。）を除く。）でないこと。

- (オ) 会社法（平成17年法律第86号）第475条若しくは第644条の規定に基づく清算の開始又は破産法（平成16年法律第75号）第18条若しくは第19条の規定に基づく破産手続開始の申立てがあった者でないこと。
- (カ) 本市競争入札参加資格の更新期限が経過していない者であること。
- (キ) 共同企業体と、本入札に参加する他の共同企業体に資本・人的関係がある者が含まれていない者であること。
- (ク) 同一年度中に本市又は本市上下水道局が行った他の建設工事の請負契約に係る制限付一般競争入札において、7件以上の落札をしていない者であること。ただし、「年度内落札制限（年6回）の適用除外工事」の落札を除く。
- (ケ) 開札日の前日から起算して1か月前に当たる日から開札日までの期間に本市又は本市上下水道局が行った他の建設工事の請負契約に係る制限付一般競争入札において、1件の落札価格（消費税込み。共同企業体の場合は、落札価格を各構成員の出資比率で按分した額）が1億5千万円以上の落札をしていない者であること。

ウ 代表構成員の資格要件

- (ア) (2)イ(イ)の名簿に地域区分が市内としての登録がある者であること。
- (イ) (2)イ(イ)の名簿に建築一式に係る登録があり、特定建設業の許可を有する者であること。
- (ウ) 本市における建築一式に係る公告日現在の総合数値が1000点以上である者であること。
- (エ) 建設業法（昭和24年法律第100号）の規定に基づく直接的かつ恒常的な雇用関係にある建築一式に係る監理技術者を専任で配置できる者であること。なお、当該技術者については、入札参加申請書の提出期限日を含め連続して3か月以上の雇用関係にあること。

エ その他構成員の資格要件

- (ア) (2)イ(イ)の名簿に地域区分が市内としての登録がある者であること。
- (イ) (2)イ(イ)の名簿に建築一式に係る登録があり、特定建設業の許可を有する者であること。
- (ウ) 本市における建築一式に係る公告日現在の総合数値が1000点以上である者であること。
- (エ) 建設業法の規定に基づく直接的かつ恒常的な雇用関係にある建築一式に係る監理技術者又は国家資格を有する主任技術者を主任技術者として専任で配置できる者であること。なお、当該技術者については、入札参加申請書の提出期限日を含め連続して3か月以上の雇用関係にあること。

4 図面等

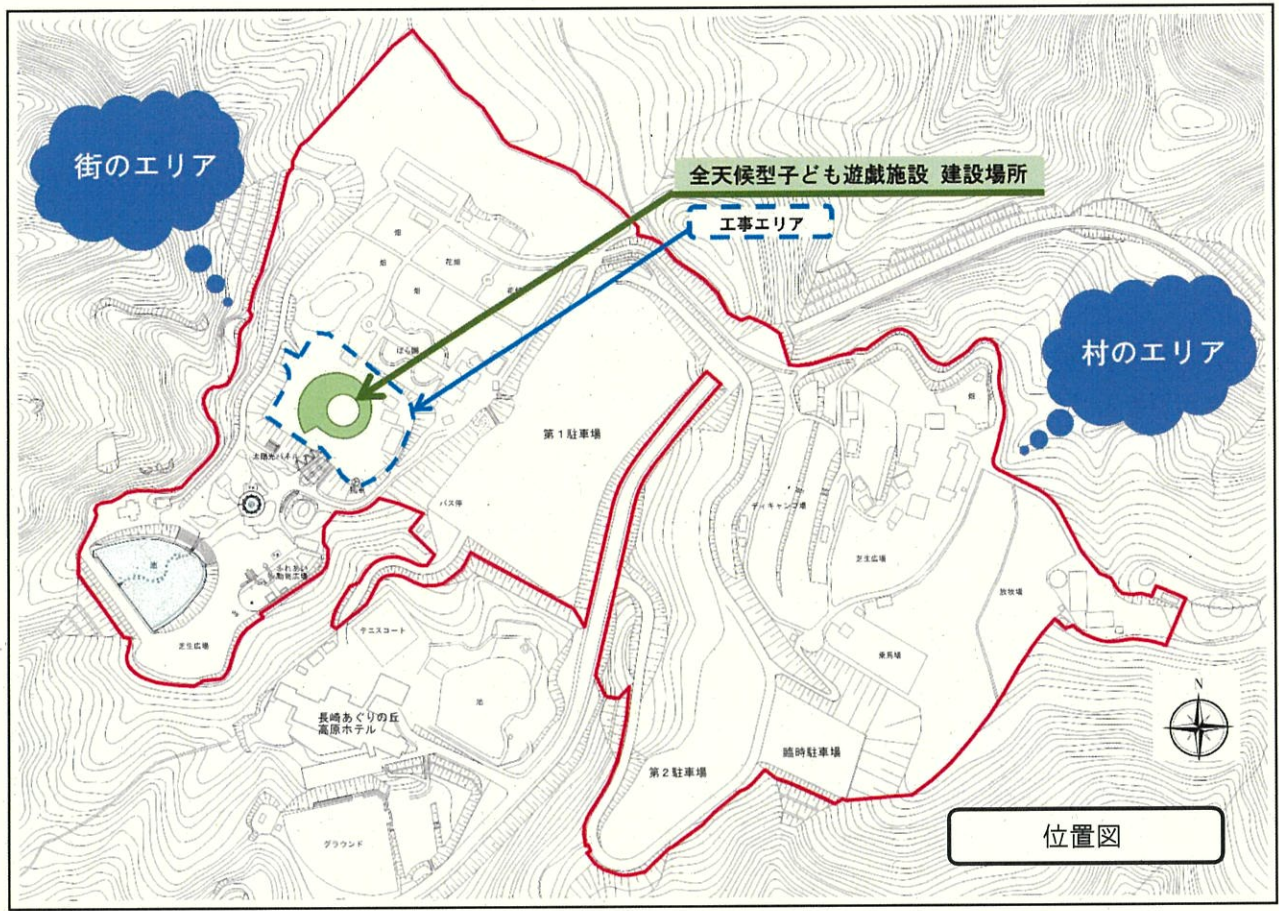
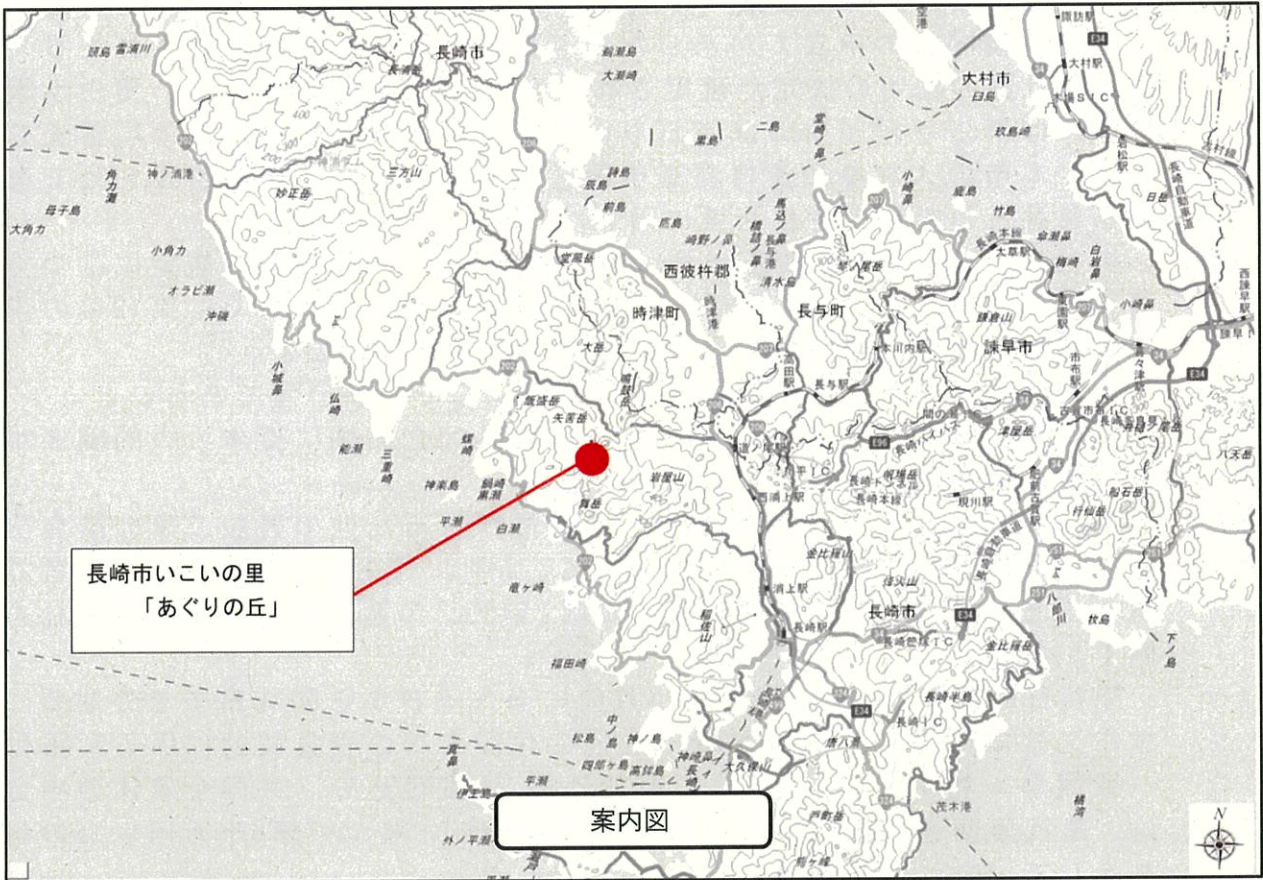

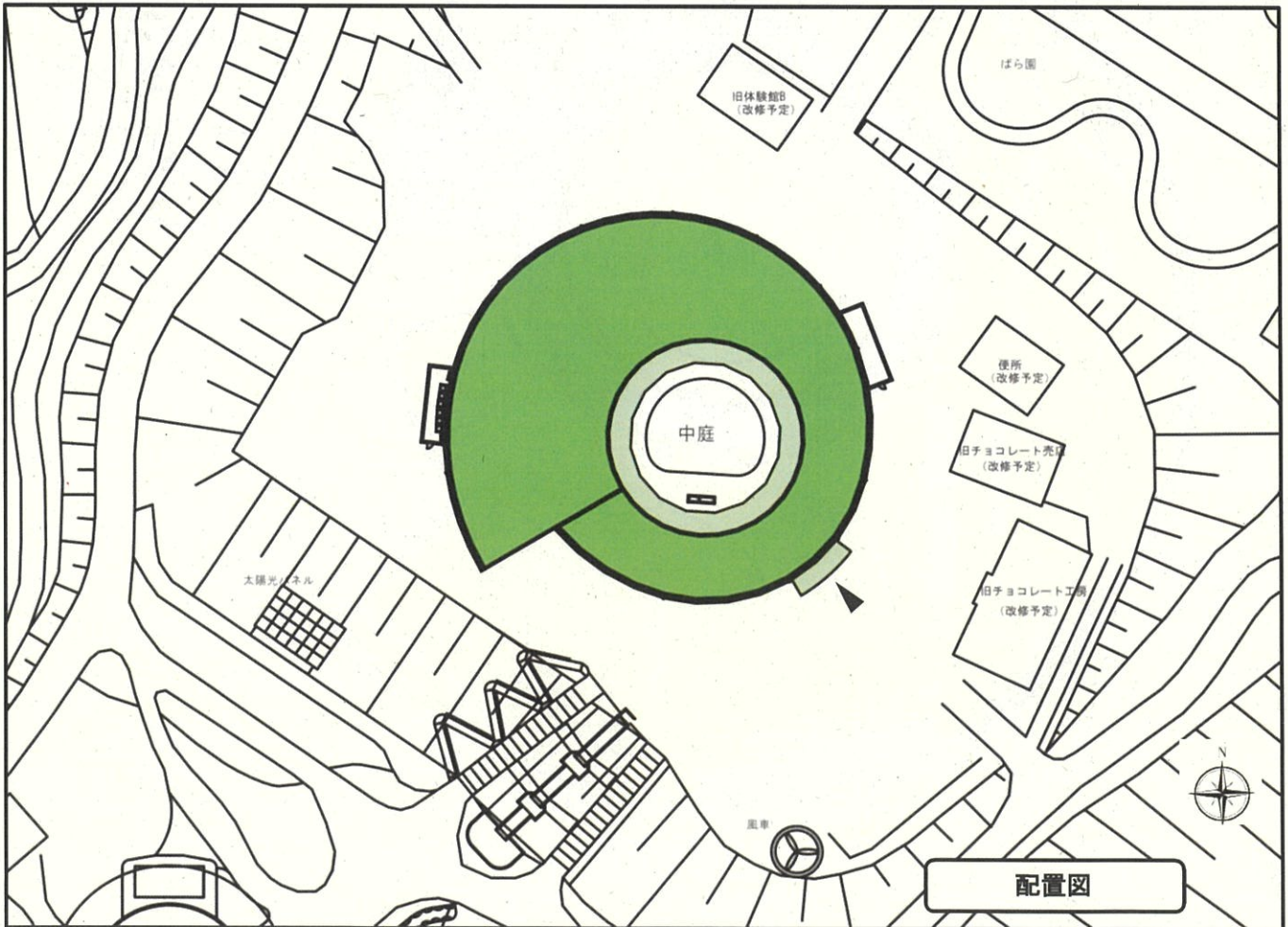
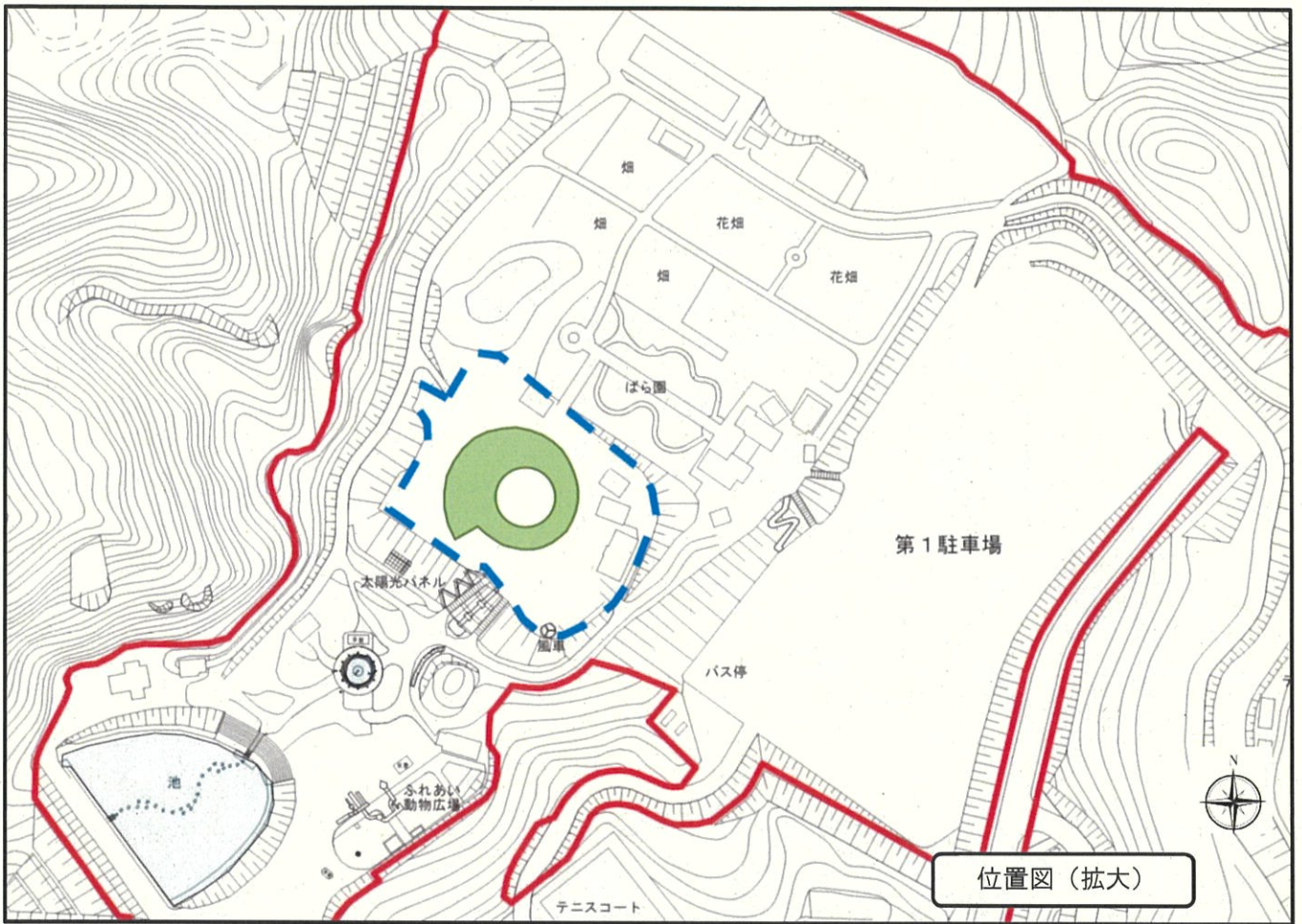

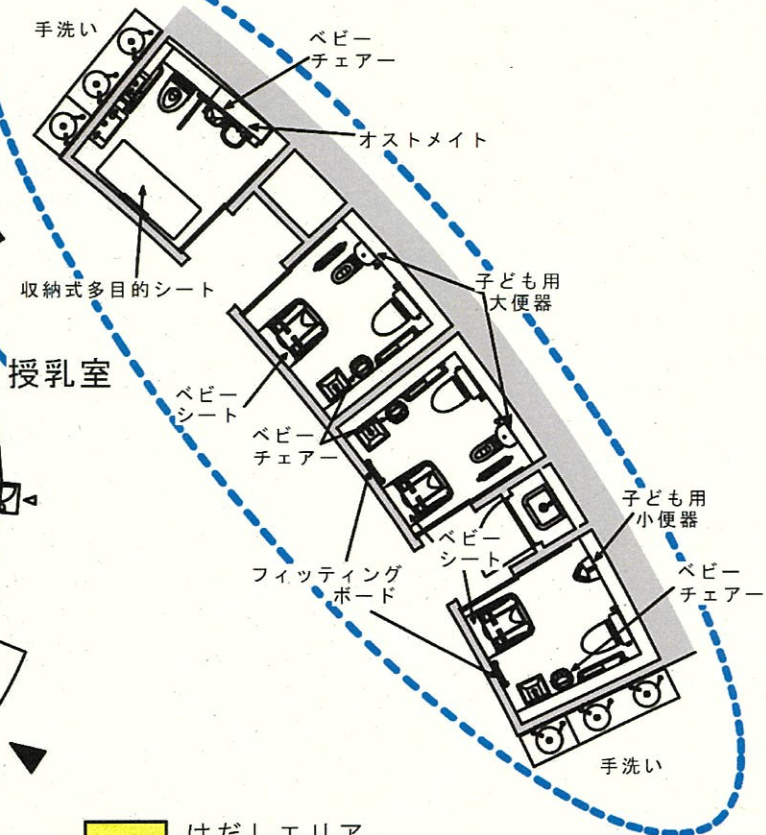
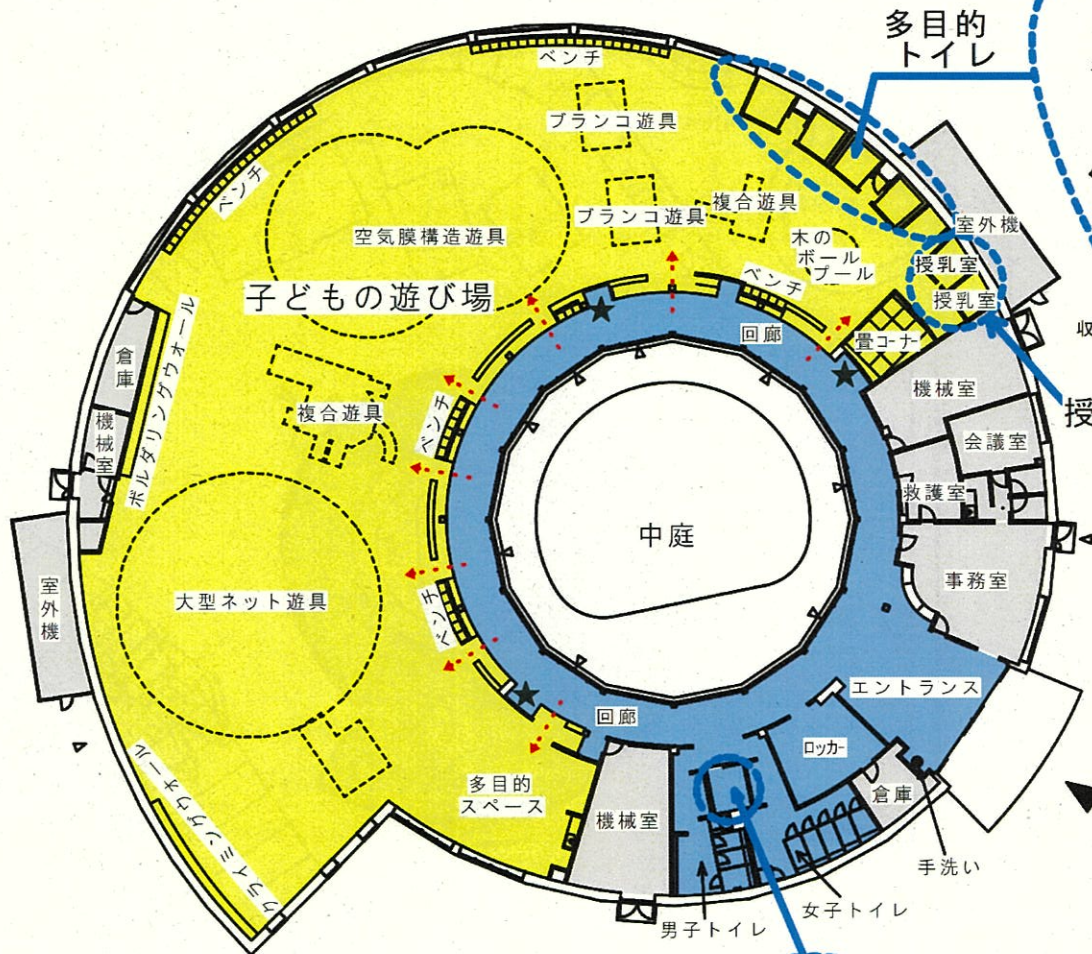

- はだしエリア
- 土足エリア
- 管理部門
(事務室、救護室、会議室、更衣室、給湯室、倉庫、機械室)
- ⋯→ 遊び場 入り口
- ★ ベビーカー置場



平面図

子どもの遊び場に

設置する遊具

大型ネット遊具
クライミングウォール
ボルダリングウォール
空気膜構造遊具
複合遊具 ×2
木のボールプール
ブランコ遊具



イメージパス(内部)



イメージパス(俯瞰)



イメージパース(外観)

事業関連工事スケジュール (予定)

	R2		R3 年度										R4 年度											
	2	3	4	5	6	7	8	9	10	11	12	1	2	3	4	5	6	7	8	9	10			
工 事	既存建物解体工事																							
						新築主体工事																		
						新築電気工事																		
						新築管工事																		
									スロープ等改修工事															
															既存建物改修工事									
															外構工事									
																						供 用 開 始 予 定		