

第17号議案 令和4年度 長崎市一般会計予算

目 次	ページ
土木部予算一覧	1
主要事業の進捗状況	2
《2款 総務費 1項 総務管理費》	
14目 街を美しくする運動推進費	
1 緑化推進費	3～4
《8款 土木費 2項 道路橋りょう費》	
1目 道路橋りょう総務費	
2 道路橋りょう総務費	5～7
2目 道路橋りょう維持費	
2 【単独】街路灯整備事業費	8
3目 道路橋りょう新設改良費	
1 【補助】道路新設改良事業費（社会資本整備総合交付金）	9～16
2 【補助】道路新設改良事業費（地方創生道整備推進交付金）	17～18
3 【補助】道路新設改良事業費（道路メンテナンス事業）	19～31
4 【補助】都市構造再編事業費	32～41
5 【単独】道路新設改良事業費	42～46
5目 県施行事業費負担金	
1 道路橋りょう費負担金	47～52
《8款 土木費 3項 河川海岸費》	
2目 河川改良費	
1 【補助】河川等整備事業費（社会資本整備総合交付金）	53～56
2 【単独】河川等整備事業費	57
3 【単独】自然災害防止事業費	58～69
3目 海岸保全費	
1 【補助】海岸保全事業費（社会資本整備総合交付金）	70～71
4目 県施行事業費負担金	
1 河川海岸費負担金	72～98
《8款 土木費 5項 都市計画費》	
1目 都市計画総務費	
4 都市交通対策費	99
9 【補助】特殊地下壕対策事業費	100～101
3目 街路事業費	
1 【補助】都市計画街路整備事業費（社会資本整備総合交付金）	102～103
3 【単独】都市計画街路整備事業費	104～105
6目 公園費	
2 公園等維持管理費	106～108
4 【補助】公園等施設整備事業費	109～112
5 【単独】公園施設整備事業費	113～117
7目 県施行事業費負担金	
1 都市計画費負担金	118～123

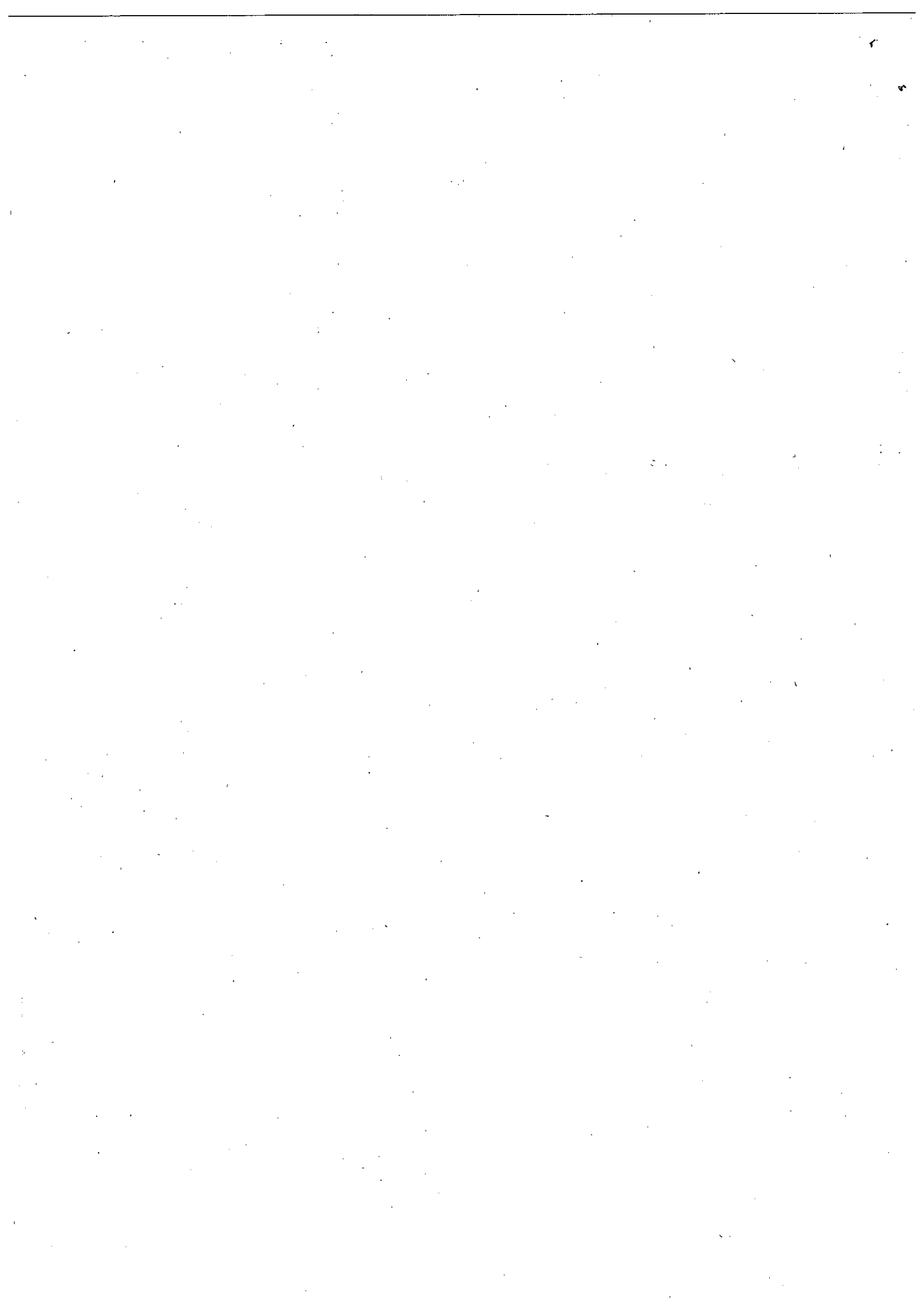

土木部予算一覧

単位:千円

所管	款	項	目	令和4年度 ①	令和3年度 ②	増減 ①-②	行番号		
土木部	2	総務費	1 総務管理費	6 財産管理費	74,776	74,874	△ 98	1	
				14 街を美しくする運動推進費	3,366	3,348	18	2	
			総務管理費 集計			78,142	78,222	△ 80	3
			総務費 集計			78,142	78,222	△ 80	4
	8	土木費	1 土木管理費	1 土木総務費	1,194	1,133	61	5	
				土木管理費 集計			1,194	1,133	61
			2 道路橋りょう費	1 道路橋りょう総務費	25,366	18,285	7,081	7	
				2 道路橋りょう維持費	201,694	385,713	△ 184,019	8	
				3 道路橋りょう新設改良費	1,274,800	1,283,290	△ 8,490	9	
				5 県施行事業費負担金	46,655	70,595	△ 23,940	10	
		道路橋りょう費 集計			1,548,515	1,757,883	△ 209,368	11	
		3 河川海岸費	1 河川総務費	778	628	150	12		
			2 河川改良費	336,500	436,900	△ 100,400	13		
			3 海岸保全費	39,900	50,000	△ 10,100	14		
			4 県施行事業費負担金	90,000	70,000	20,000	15		
		河川海岸費 集計			467,178	557,528	△ 90,350	16	
		5 都市計画費	1 都市計画総務費	25,633	56,885	△ 31,252	17		
			3 街路事業費	171,000	365,100	△ 194,100	18		
			6 公園費	1,096,413	801,936	294,477	19		
			7 県施行事業費負担金	173,000	76,625	96,375	20		
		都市計画費 集計			1,466,046	1,300,546	165,500	21	
		土木費 集計			3,482,933	3,617,090	△ 134,157	22	
		9	消防費	1 消防費	5 水防費	130	130	0	23
					消防費 集計			130	130
		11	災害復旧費	2 公共土木施設災害復旧費	1 道路橋りょう河川等災害復旧費	70,000	70,000	0	25
	2 都市計画施設災害復旧費				20,000	20,000	0	26	
	公共土木施設災害復旧費 集計			90,000	90,000	0	27		
	災害復旧費 集計			90,000	90,000	0	28		
	土木部 集計			3,651,205	3,785,442	△ 134,237	29		

令和4年度主要事業の進捗状況

令和4年2月時点(単位:千円)

区分	番号	路線名等	R4 執行予定額 (A=B+C) (上段:補助 下段:単独)	R3 22号修正予算 (国1次修正) (B)	R4 当初予算額 (C) (上段:補助 下段:単独)	事業の内容 R4(A)	全体計画及び進捗率			
							事業期間 (認可期間)	事業計画	総事業費	進捗率 R3見込み (R4.3月末)
道路	1	江平浜平線	103,000		103,000	工事L=200m	H9年度~R11年度 (H9年度~R8年度)	延長 L=2,260m 幅員 W=9.75m	3,900,000	92%
			5,000		5,000					
	2	中川鳴滝3号線	77,700		77,700	工事L=38m 用地取得A=500㎡ 建物補償2棟 建物調査等一式	H12年度~R12年度 (H12年度~R7年度)	延長 L=1,200m 幅員 W=10~12m	4,100,000	44%
			6,000		6,000					
	3	川上町出雲線	92,000		92,000	工事L=46m 用地取得A=160㎡ 建物補償1棟	H3年度~R6年度 (H3年度~R5年度)	延長 L=576m 幅員 W=10.5m	1,600,000	95%
			10,000		10,000					
	4	清水町白鳥町1号線	99,000	50,700	48,300	建物補償2棟 建物調査4棟	H23年度~R9年度 (H23年度~R7年度)	延長 L=430m 幅員 W=12m	1,800,000	61%
			7,900		7,900					
	5	籠町稲田町1号線 (電線類地中化)	63,000		63,000	工事L=200m	H29年度~R6年度 (H29年度~R6年度)	延長 L=250m	310,000	63%
5,000				5,000						
6	虹が丘町西町1号線	38,800		38,800	工事 橋梁下部工1基 用地取得A=380㎡ 法面工詳細設計一式	H9年度~R11年度 (H9年度~R7年度)	延長 L=1,950m 幅員 W=10m	4,000,000	71%	
		3,000		3,000						
7	新市庁舎周辺道路	道路			工事L=440m 用地取得A=84㎡ 建物等補償一式	H28年度~R7年度 (H28年度~R4年度)	延長 L=560m 幅員 W=9~37.6m	619,000	41%	
		332,800		332,800						
8	相川町四枚町1号線	電線類 地中化			工事L=140m	R2年度~R6年度 (R2年度~R4年度)	延長 L=290m	349,200	4%	
		133,000		133,000						
9	土井首町榎道町線	0		0	地すべり対策工事2か所 費用便益分析等一式	H9年度~R7年度	延長 L=1,020m 幅員 W=8.5~11.5m	2,960,000	85%	
		81,000		81,000						
10	新地町稲田町線	0		0	工事L=150m 建物調査等一式	H12年度~R9年度 (H12年度~R4年度)	延長 L=400m 幅員 W=15m	4,100,000	80%	
		11,600		11,600						
街路	11	銅座町松が枝町線 (銅座工区)	26,200	26,200	0	工事L=20m 用地取得A=95㎡ 交差点詳細設計等一式	H27年度~R11年度 (H27年度~R6年度)	延長 L=420m 幅員 W=15m	4,621,000	41%
			7,000		7,000					
	12	片淵線 (新大工工区)	11,600	11,600	0	工事L=90m 詳細設計等一式	H28年度~R9年度 (H28年度~R6年度)	延長 L=270m 幅員 W=8m	480,000	36%
			4,000		4,000					
	13	大黒町恵美須町線	0		0	建物調査等一式	H26年度~R11年度 (H26年度~R9年度)	延長 L=110m 幅員 W=26.25m	4,100,000	2%
			15,000		15,000					
	14	常盤町大浦元町線 (椎の木工区)	0		0	工事L=10m 建物調査等一式	S49年度~R9年度	延長 L=1,420m 幅員 W=10~13.5m	3,700,000	97%
			6,000		6,000					
	15	片淵線 (経済裏工区)	0		0	建物調査等一式	S63年度~R5年度	延長 L=700m 幅員 W=8m	1,350,000	99%
2,000				2,000						
河川	16	江川川	37,500		37,500	工事L=30m 用地取得A=182㎡ 建物事前調査一式	S56年度~R7年度 (S56年度~R7年度)	延長 L=2,530m	3,162,000	92%
			1,000		1,000					
	17	大井手川	123,000		123,000	工事L=80m 用地取得A=80㎡ 測量設計等一式 埋設管移設一式	H13年度~R12年度 (H13年度~R5年度)	延長 L=2,150m	2,500,000	71%
8,000				8,000						
18	東望地区	39,900		39,900	工事L=20m	H25年度~R25年度 (H25年度~R12年度)	延長 L=630m	1,525,000	31%	
		0		0						
公園	19	金比羅公園	42,000		42,000	工事L=40m	H22年度~R8年度 (H22年度~R8年度)	面積 A=21ha	612,000	56%

予 算 説 明 書					事 業 名	予 算 額
ページ	款	項	目	番号		
124 ~ 125	2 総務費	1 総務管理費	14 街を美しく する運動 推進費	1-1	花と緑の安らぎある まちづくり促進事業費	千円 3,366

1 概 要

花と緑によって安らぎあるまちづくりを促進することへの市民等の共感を得ることにより、植栽等、花や緑に関する活動に関与する人を増加させ、もって、緑豊かなまちづくりの推進を図るため、緑化の周知・啓発を行う。

2 事業内容

(1) 花と緑の安らぎあるまちづくり促進事業費 3,366 千円

ア 公共花壇デザインコンクールの開催 673 千円

市内の小学生からの公共花壇のデザインの募集、選定審査会での選考、表彰、植栽式等を行うもの。(デザイン選定審査会委員報酬、入賞者記念品・参加賞費など)

【参考】令和2年度 最優秀・優秀作品のデザインをもとに完成した花壇



市営陸上競技場(松山町)R3.1.28

イ ながさきグリーンキャンペーンの実施 1,500 千円

若い世代を含め、より多くの人に、美しい花や緑に触れ、その理解と知識を深めてもらうため、官民連携によるキャンペーン開催費用を負担するもの。

(市と関係団体等で構成するながさきグリーンキャンペーン実行委員会への負担金)

【参考1】催し内容例(令和3年度実施している「花×緑フォトコンテスト」応募作品の一部)



【参考2】市公式SNSを活用したイベントなどの周知例（「花×緑フォトコンテスト」において実施）



ウ 出生記念樹の配付 902 千円
 出生のあった市民を対象に、記念樹として苗木等を贈呈するもの。（苗木等の購入費など）

エ 園芸講習会の実施 150 千円
 若い世代を含めた幅広い世代に緑化活動に関係してもらうため、世代のニーズを捉えた私有地緑化につながる園芸講習会を実施するもの。（材料費など）

【参考】※R4 予定「花咲けだんご」づくり



オ その他事務費 141 千円

3 財源内訳

事業費	財 源 内 訳				
	国庫支出金	県支出金	地方債	その他※	一般財源
千円 3,366	千円 -	千円 -	千円 -	千円 2,405	千円 961

※長崎県市町村振興協会市町交付金など

予 算 説 明 書					事 業 名	予 算 額
ページ	款	項	目	番号		
240 ~241	8 土木費	2 道路橋 りょう 費	1 道路橋り ょう総務 費	2-1	道路管理費 (長崎市公開型 GIS 導入運用業務)	千円 2,217

1 事業概要

現在、路線名や道路幅員など道路情報を一般に提供するため、平成 27 年度にこれらの情報を地図化 (GIS※化) した市道情報閲覧システムを導入し、窓口に設置された専用端末で、ホームページ上では認定路線網図のみを公開している。

また、市内の複数の部局においても、都市計画情報など行政情報の地図化を独自に進め、一部を窓口やホームページで公開しているが、それらを一元的に情報提供ができていない状況にある。

そのため、市民や事業者は必要な情報を入手するために、複数のホームページでの検索、電話や窓口での問い合わせが必要であり、情報の取得に時間や費用を要している。

このことから、新市庁舎の開庁時期に合わせ、地図化が進んでいる行政情報 (都市計画情報や道路台帳等) をインターネット上で一元的に閲覧可能な「公開型 GIS」を構築し、市民や事業者に対して、いつでも、どこでも、わかりやすく、正確な情報提供を行うことで、行政サービスの向上を図るもの。

※GIS (Geographic Information System)

- ・位置や空間に関する地理情報をデータベース化し、情報を視覚的に表示させ、情報の分析・解析を行うシステム

2 令和 4 年度事業内容

(1) 事業内容

ア 公開型 GIS システムの構築・公開

(ア) 公開する内容

都市計画情報、道路台帳情報、建築基準法上の道路情報、地番図情報
上下水道管路情報

(イ) 公開時期

令和 5 年 1 月

(2) 事業費

- ア 公開型 GIS システム構築費 2,118 千円
(構築に係る事業費 6,354 千円を 3 所属で按分)
- イ 公開型 GIS システム維持管理費 99 千円
(維持管理費 495 千円を 5 所属で按分)

3 財源内訳

事業費	財 源 内 訳				
	国庫支出金 ※	県支出金	地方債	その他	一般財源
千円 2,217	千円 2,118	千円 —	千円 —	千円 —	千円 99

※ 新型コロナウイルス感染症対応地方創生臨時交付金（単独分） 補助率 100%

4 スケジュール

項目	令和4年度											
	4	5	6	7	8	9	10	11	12	1	2	3
公開型GIS	発注・契約手続き	●	→									
	システム設計・構築				●	→						
	システム運用										●	→

5 システムの導入イメージ

(1) 現状

○GIS 化されている全ての情報が公開されている訳ではなく、窓口での閲覧や印刷が必要となる。

○公開情報も部局や種別ごとに分かれており、一元的に閲覧することが難しい。

○電話による問い合わせでは、土地の所在が正確に分からない場合がある。

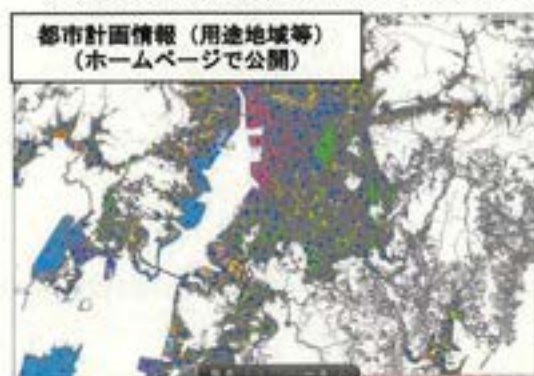

(2) 導入イメージ（福岡市の事例）



①各分野のMAPが作成可能



②検索方法が複数（住所、地図など）

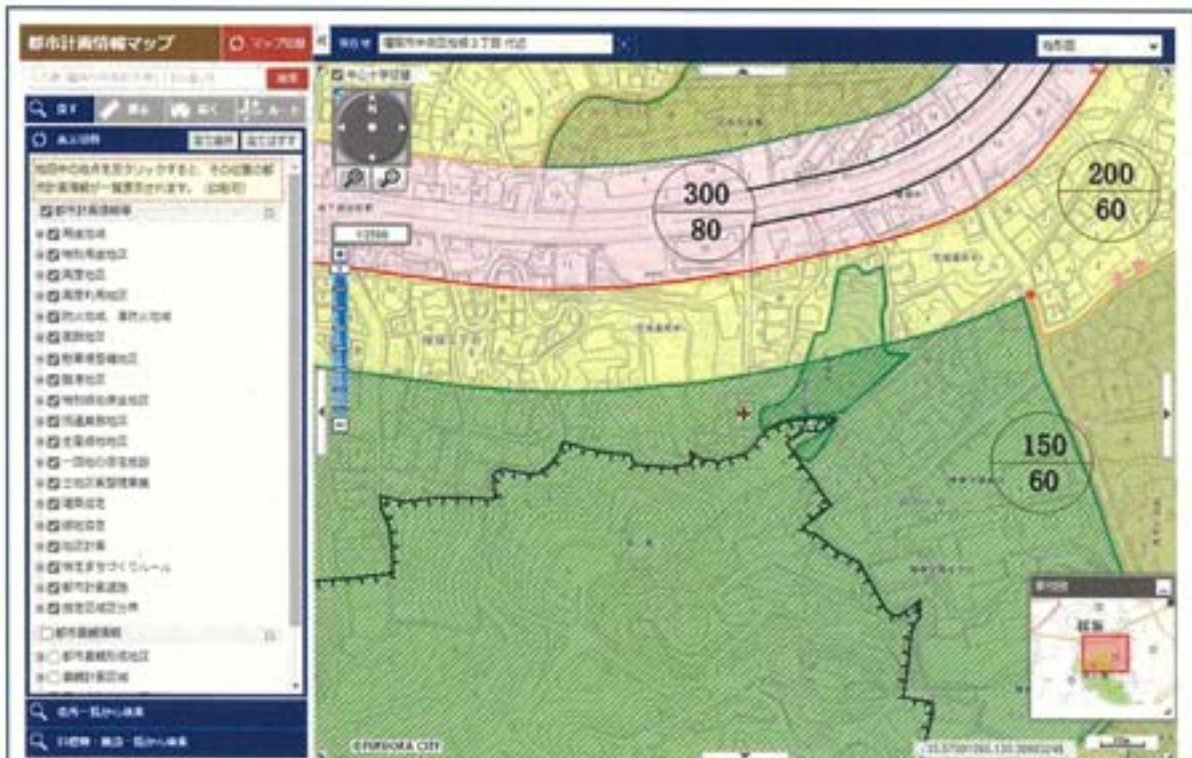

- ③地図上に複数の情報を表示可能
- ・住所等が分からない場合も地図から検索可能
 - ・調査箇所や縮尺を任意に設定可能
 - ・スマートフォンからも閲覧可能

予 算 説 明 書					事 業 名	予 算 額
ページ	款	項	目	番号		
240～241	8 土木費	2 道路橋 りょう費	2 道路橋りょう 維持費	2-1	【単独】街路灯整備事業費 LED街路灯	千円 30,000

1 概 要

地域住民の安全・安心なまちづくりの推進を図るため、自治会からの要望を受け、生活道路にLED街路灯を設置するもの。

2 事業内容

LED街路灯の新設 350 灯

3 財源内訳

事 業 費	財 源 内 訳				
	国庫支出金	県支出金	地方債 ※	その他	一般財源
千円 30,000	千円 —	千円 —	千円 27,000	千円 —	千円 3,000

※起債充当率 90%(地域活性化事業債)(交付税措置率 30%)

【参考】

既設街路灯の数(令和3年3月末現在) 37,138 灯(LED化済)

LED 街路灯
(電柱共架)



LED 街路灯
(単独支柱)



予 算 説 明 書					事 業 名	予 算 額	
ページ	款	項	目	番号			
242~243	8 土木費	2 道路橋 りよう費	3 道路橋りよう 新設改良費	1	【補助】道路新設改良事業費 (社会資本整備総合交付金)	千円	
					1	江平浜平線	103,000
					2	中川鳴滝 3 号線	77,700
					3	川上町出雲線	92,000
					4	清水町白鳥町 1 号線	48,300
					7	籠町稲田町 1 号線 (電線類地中化)	63,000
					計	384,000	

1 概 要

国庫補助である社会資本整備総合交付金を活用し、交通の円滑化と安全性の向上等を図ることを目的に、市内主要路線の新設及び拡幅改良を行うもの。

2 事業内容

(1) 江平浜平線

【目的】

江平地区の交通環境の改善及び居住環境の向上、市内交通混雑の緩和を図るため、道路の新設を行うもの。

【全体計画】

事業期間:平成 9 年度から令和 11 年度まで
(認可期間)(平成 9 年度から令和 8 年度まで)

事業計画:延長 2,260m、幅員 9.75m

総事業費:3,900,000 千円

【令和 4 年度事業内容】

工 事:L=200m

事 業 費:103,000 千円(社会資本整備総合交付金)

[5,000 千円(地方道路等整備事業費)]

合計 108,000 千円

(2) 中川鳴滝 3 号線

【目的】

鳴滝地区の交通環境の改善及び居住環境の向上、市内交通混雑の緩和を図るため、道路の新設と拡幅改良を行うもの。

【全体計画】

事業期間:平成 12 年度から令和 12 年度まで
(認可期間) (平成 12 年度から令和 7 年度まで)

事業計画:延長 1,200m、幅員 10~12m

総事業費:4,100,000 千円

【令和 4 年度事業内容】

工 事:L=38m

用地取得:A=500 m²

建物補償:2 棟

委 託:建物調査等 一式

事業費:77,700 千円(社会資本整備総合交付金)

[6,000 千円(地方道路等整備事業費)]

合計 83,700 千円

(3) 川上町出雲線

【目的】

川上・出雲地区における歩行者の安全性と交通の円滑化を図るため、道路の拡幅改良を行うもの。

【全体計画】

事業期間:平成 3 年度から令和 6 年度まで

(認可期間) (平成 3 年度から令和 5 年度まで)

事業計画:延長 576m、幅員 10.5m

総事業費:1,600,000 千円

【令和 4 年度事業内容】

工 事:L=46m

用地取得:A=160 m²

建物補償:1 棟

事業費: 92,000 千円(社会資本整備総合交付金)

[10,000 千円(地方道路等整備事業費)]

合計 102,000 千円

(4) 清水町白鳥町 1 号線

【目的】

西町地区の交通環境の改善及び居住環境の向上、歩行者の安全確保を図るため、道路の新設と拡幅改良を行うもの。

【全体計画】

事業期間:平成 23 年度から令和 9 年度まで
 (認可期間) (平成 23 年度から令和 7 年度まで)
 事業計画:延長 430m、幅員 12m
 総事業費:1,800,000 千円

【令和 4 年度事業内容】

建物補償:2 棟
 委 託:建物調査 4 棟
 事業費:48,300 千円(社会資本整備総合交付金)
 [7,900 千円(地方道路等整備事業費)]
 合計 56,200 千円

(5) 籠町稲田町 1 号線(電線類地中化)

【目的】

唐人屋敷顕在化事業を実施している十善寺地区における良好な景観形成を目的に、電線類地中化を行うもの。

【全体計画】

事業期間:平成 29 年度から令和 6 年度まで
 (認可期間) (平成 29 年度から令和 6 年度まで)
 事業計画:延長 250m
 総事業費:310,000 千円

【令和 4 年度事業内容】

工 事:L=200m
 事業費:63,000 千円(社会資本整備総合交付金)
 [5,000 千円(地方道路等整備事業費)]
 合計 68,000 千円

3 財源内訳

事業費	財 源 内 訳				
	国庫支出金 ※1	県支出金	地方債 ※2	その他	一般財源
千円 384,000	千円 188,500	千円 —	千円 175,900	千円 —	千円 19,600

※1 国庫補助率 対象事業費(311,000 千円)の 1/2

対象事業費(60,000 千円)の 5.5/10

※2 起債充当率 地方負担分(195,500 千円)の 90%(公共事業等債)(交付税措置率 22.2%)

江平浜平線



山里中学校



工 事 L=200m
 事業費 103,000千円 (補助)
 5,000千円 (単独)
 合 計 108,000千円

長崎大学医学部

江平
2丁目

江平中学校

金比羅山

坂本小学校

長崎大学病院

L=2,260 m W=9.75 m



新幹線(新長崎トンネル)本坑



銭座小学校

浜平
2丁目

長崎東高校

凡 例

	令和3年度までに施行
	令和4年度に施行予定
	令和5年度以降に施行予定

中川鳴滝 3 号線



工 事 L=38m
 用地取得 A=500 m²
 建物補償 2 棟
 委 託 建物調査等一式

事業費 77,700 千円 (補助)
 6,000 千円 (単独)
 合計 83,700 千円

用地取得 A=500 m²
 建物補償 2 棟

委託 一式
 (建物調査・用地測量等)

改良工事 L=38m
 埋設管補償 N= 3 件
 (水道・下水道・ガス)

3 工区
 L=480m

L=1,200m
 W=10~12m

2 工区
 L=380m

1 工区
 L=340m



凡 例	
	令和3年度までに施行
	令和4年度に施行予定
	令和5年度以降に施行予定

川上町出雲線



国道 499 号

グラバー園

大浦小学校

工 事 L= 46m
 用地取得 A= 160 m²
 建物補償 1 棟
 事業費 92,000 千円 (補助)
 10,000 千円 (単独)
 合 計 102,000 千円

出雲近隣公園

鍋冠山公園

L=576m
 W=10.5m



二本松団地

県道小ヶ倉田上線



凡 例	
	令和3年度までに施行
	令和4年度に施行予定
	令和5年度以降に施行予定

清水町白鳥町1号線

建物補償 2棟
 建物調査 4棟
 事業費 48,300千円(補助)
 7,900千円(単独)
 合計 56,200千円

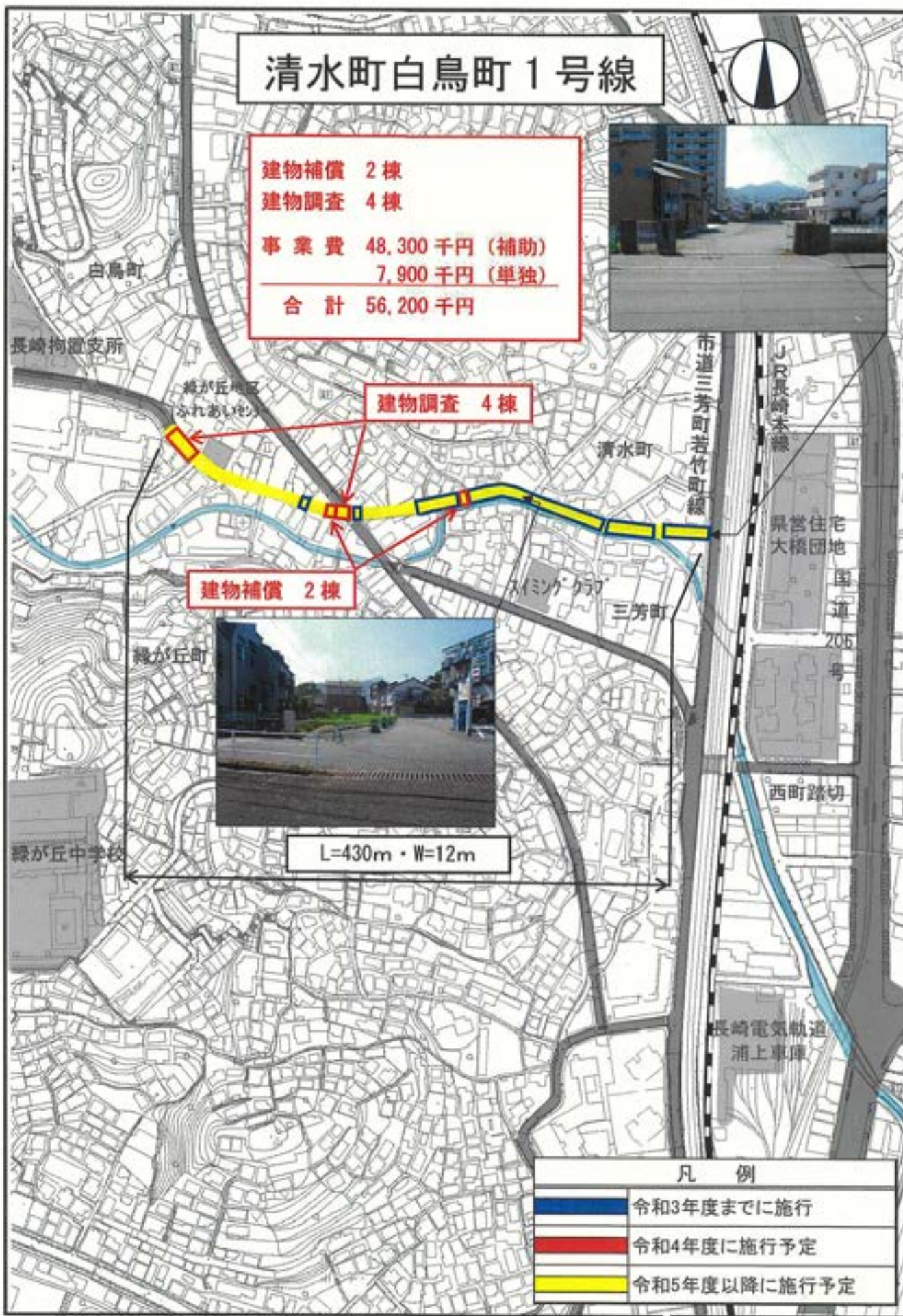

凡例

	令和3年度までに施行
	令和4年度に施行予定
	令和5年度以降に施行予定

籠町稲田町1号線 (電線類地中化)

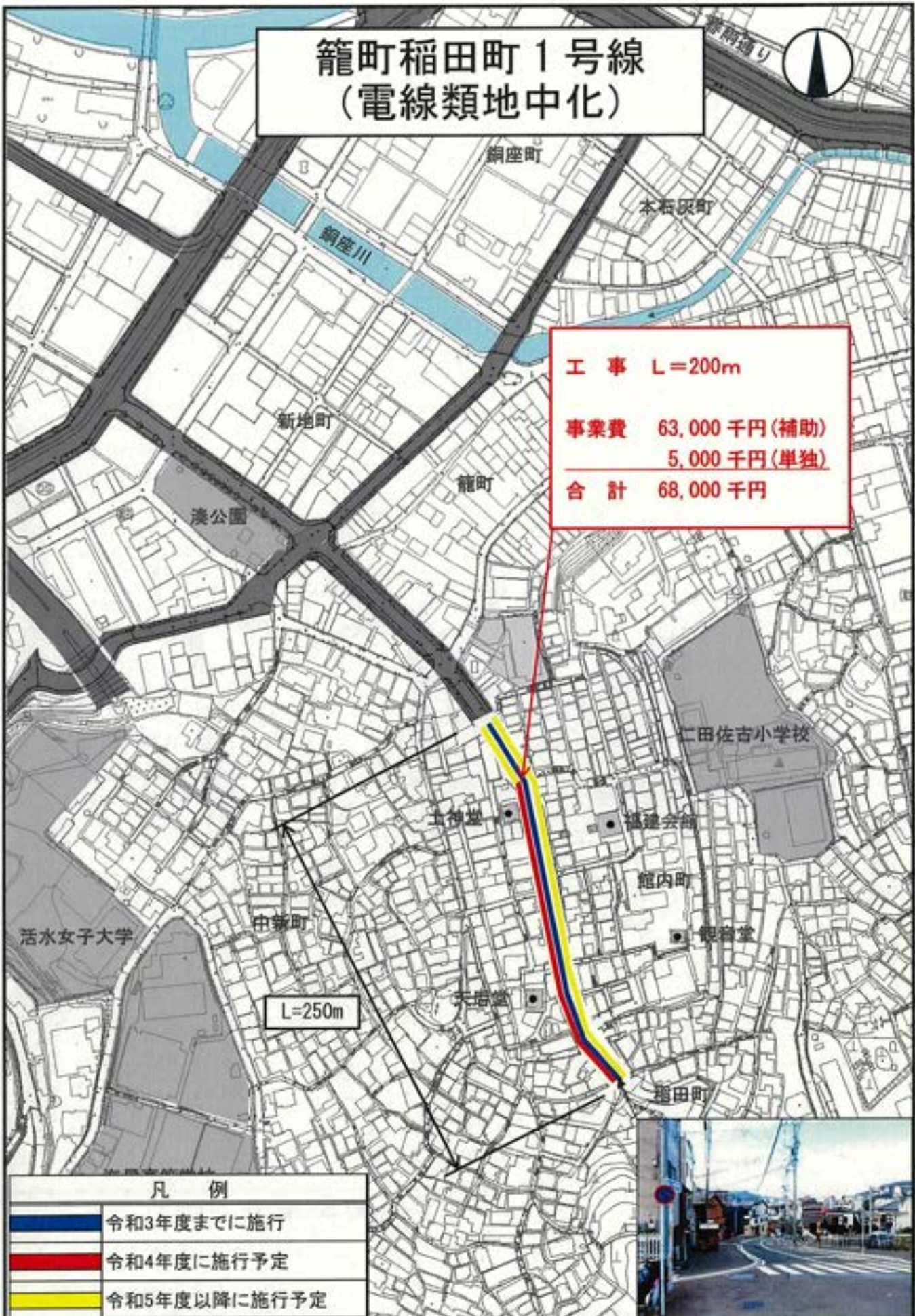



工 事 L=200m

事業費 63,000 千円(補助)
5,000 千円(単独)

合 計 68,000 千円

L=250m

凡 例	
	令和3年度までに施行
	令和4年度に施行予定
	令和5年度以降に施行予定



予 算 説 明 書					事 業 名	予 算 額
ページ	款	項	目	番号		
242~243	8 土木費	2 道路橋 りょう費	3 道路橋りょう 新設改良費	2-1	【補助】道路新設改良事業費 (地方創生道整備推進交付金) 虹が丘町西町1号線	千円 38,800

1 概 要

国庫補助である地方創生道整備推進交付金を活用し、幹線道路の慢性的な交通渋滞を緩和するとともに、市内北西部地区における交通の利便性と防災性の向上を図るため、道路の新設を行うもの。

2 事業内容

【全体計画】

事業期間:平成9年度から令和11年度まで
(認可期間)(平成9年度から令和7年度まで)
事業計画:延長1,950m、幅員10m
総事業費:4,000,000千円

【令和4年度事業内容】

工 事:橋梁下部工 1基
用地取得:A=360 m²
委 託:法面工詳細設計 一式
事 業 費:38,800千円(地方創生道整備推進交付金)
[3,000千円(地方道路等整備事業費)]
合計 41,800千円

3 財源内訳

事業費	財 源 内 訳				
	国庫支出金 ※1	県支出金	地方債 ※2	その他	一般財源
千円 38,800	千円 18,500	千円 -	千円 18,200	千円 -	千円 2,100

※1 国庫補助率 対象事業費(37,000千円)の1/2

※2 起債充当率 地方負担分(20,300千円)の90%(公共事業等債)(交付税措置率22.2%)

虹が丘町西町1号線

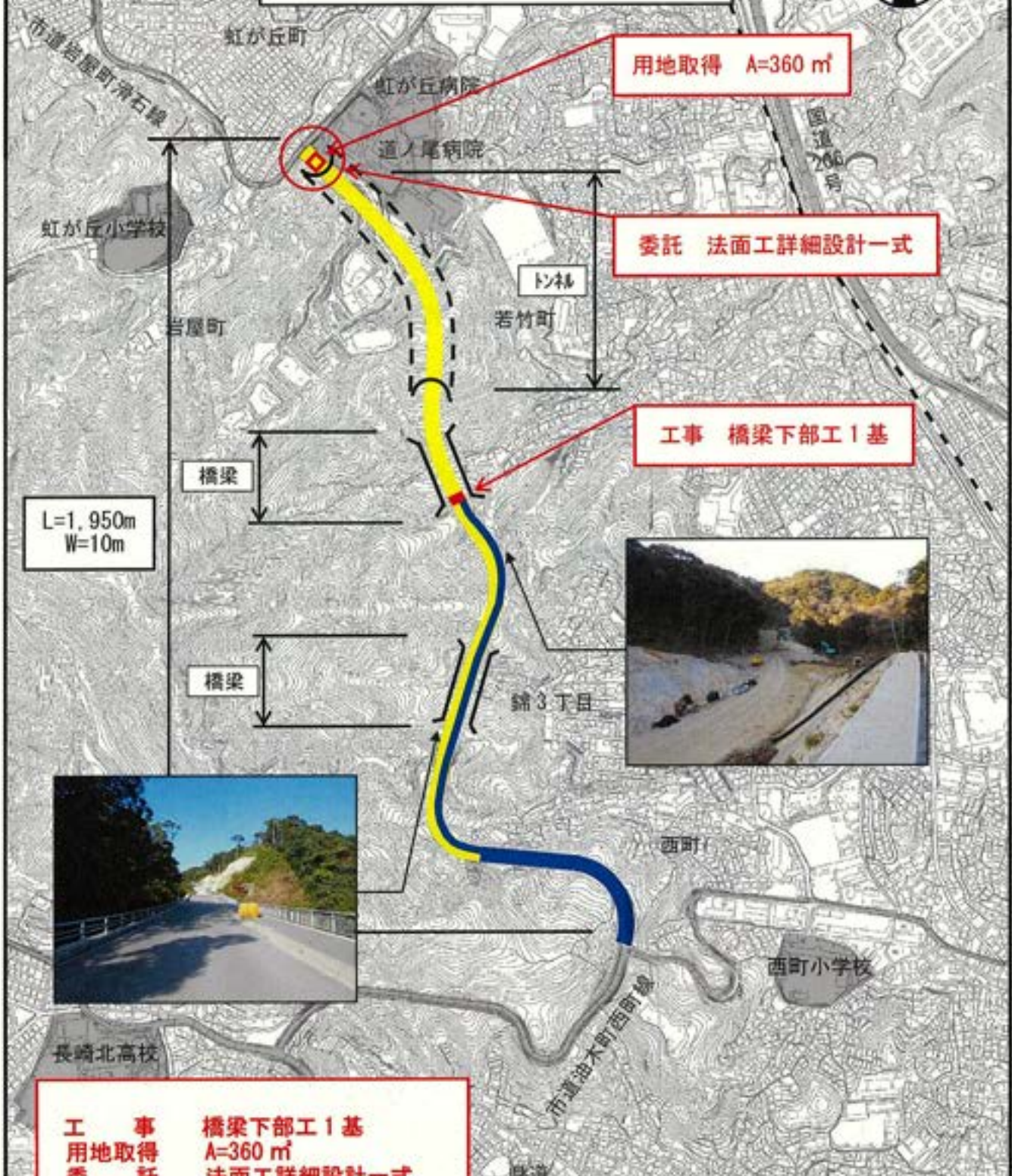

用地取得 A=360 m²

委託 法面工詳細設計一式

工事 橋梁下部工1基

L=1,950m
W=10m



工事	橋梁下部工1基
用地取得	A=360 m ²
委託	法面工詳細設計一式
事業費	38,800千円(補助) 3,000千円(単独)
合計	41,800千円

凡例	
	令和3年度までに施行
	令和4年度に施行予定
	令和5年度以降に施行予定

予 算 説 明 書					事 業 名	予 算 額
ページ	款	項	目	番号		
242～243	8 土木費	2 道路橋 りょう費	3 道路橋りょう 新設改良費	3-1	【補助】道路新設改良事業費 (道路メンテナンス事業) 道路構造物等補強	千円 151,500

1 概 要

国の道路メンテナンス事業を活用し、道路等の災害を防止するため、道路構造物等について、緊急性に応じた補修・補強等を行うもの。

2 事業内容

(1) 工事 9 橋、設計 1 橋、点検 200 橋

事業費：141,500 千円

[10,000 千円(地方道路等整備事業費)]

合計 151,500 千円

	路線名(橋梁名)	橋長	事業内容
1	虹が丘町 14 号線(虹が丘町 2 号橋)	5.4m	工事
2	虹が丘町 27 号線(虹が丘町 4 号橋)	4.9m	工事
3	立岩町金堀町 1 号線(美土里橋)	6.5m	工事
4	丸尾町江の浦町 1 号線(奉仕橋)	8.4m	工事
5	宿町界 3 号線(宿町 2 号橋側道橋)	5.2m	工事
6	船石町 1 号線(二双舟橋)	6.9m	工事
7	深堀町 66 号線(深堀町 10 号橋)	2.3m	工事
8	野母町 2 号線(下曲橋)	6.8m	工事
9	伊王島町 41 号線(後口平(うしろびら)橋)	62.6m	工事
10	中里町線(平木場橋)	3.9m	設計
11	点検	—	—

(2) トンネル長寿命化修繕計画策定 一式

トンネル 9 箇所

事業費：10,000 千円

3 財源内訳

事業費	財 源 内 訳				
	国庫支出金 ※1	県支出金	地方債※2	その他	一般財源
千円 151,500	千円 83,325	千円 —	千円 31,300	千円 —	千円 36,875

※1 国庫補助率 対象事業費(151,500千円)の55%

※2 起債充当率 地方負担分(34,875千円)の90%(公共事業等債)(交付税措置率22.2%)

【補助】道路新設改良事業費(道路メンテナンス事業) 道路構造物等補強
位置図



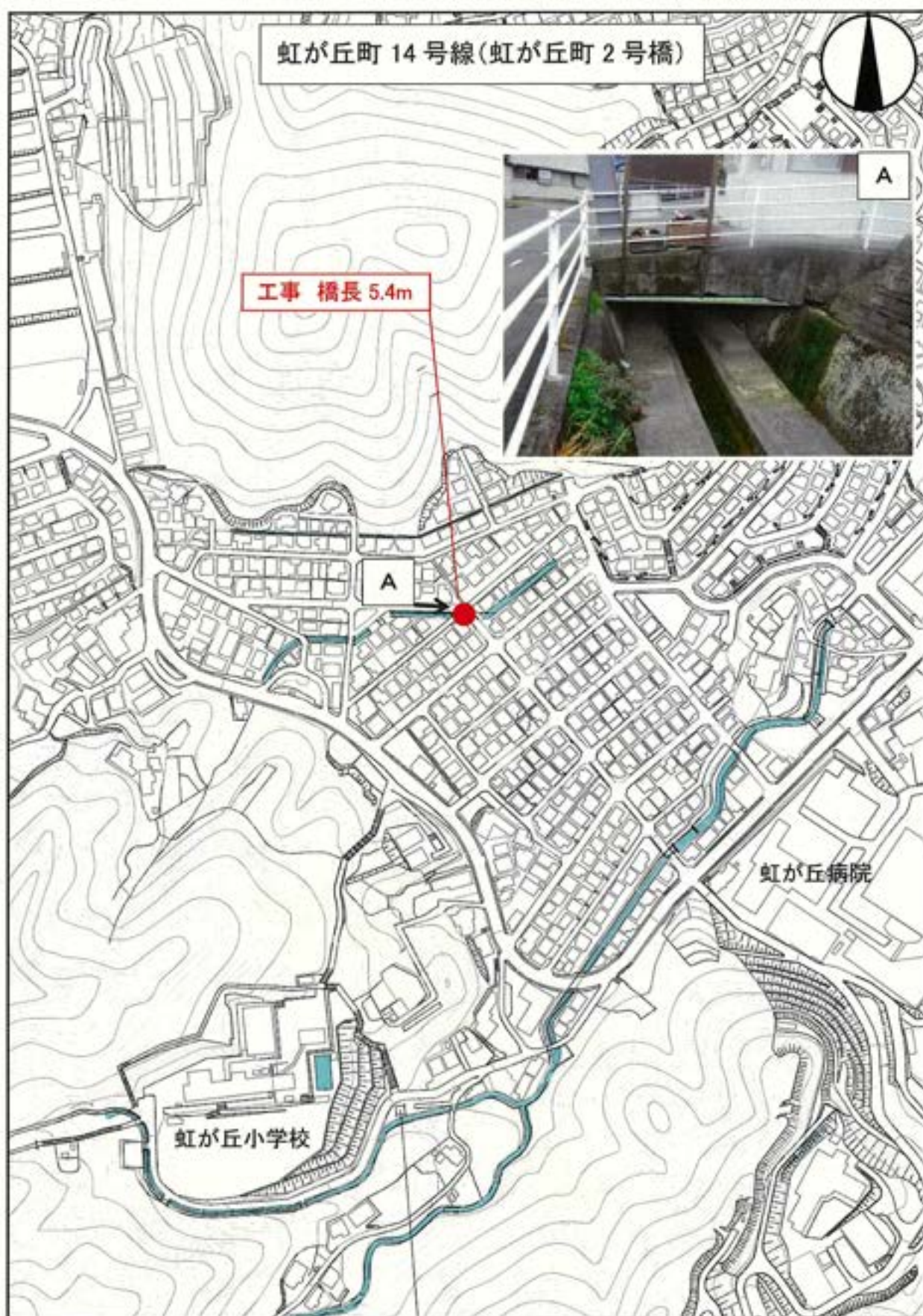

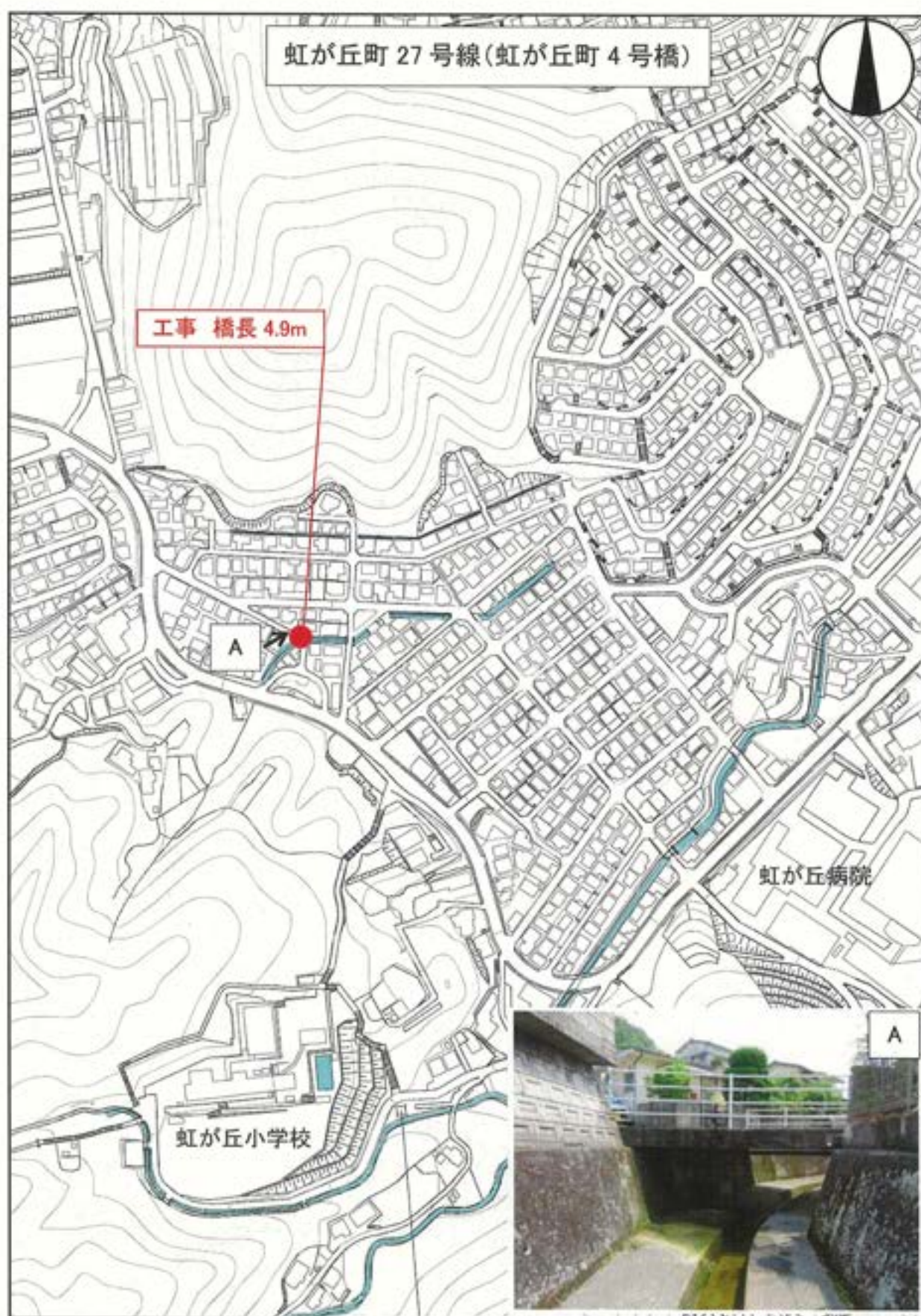









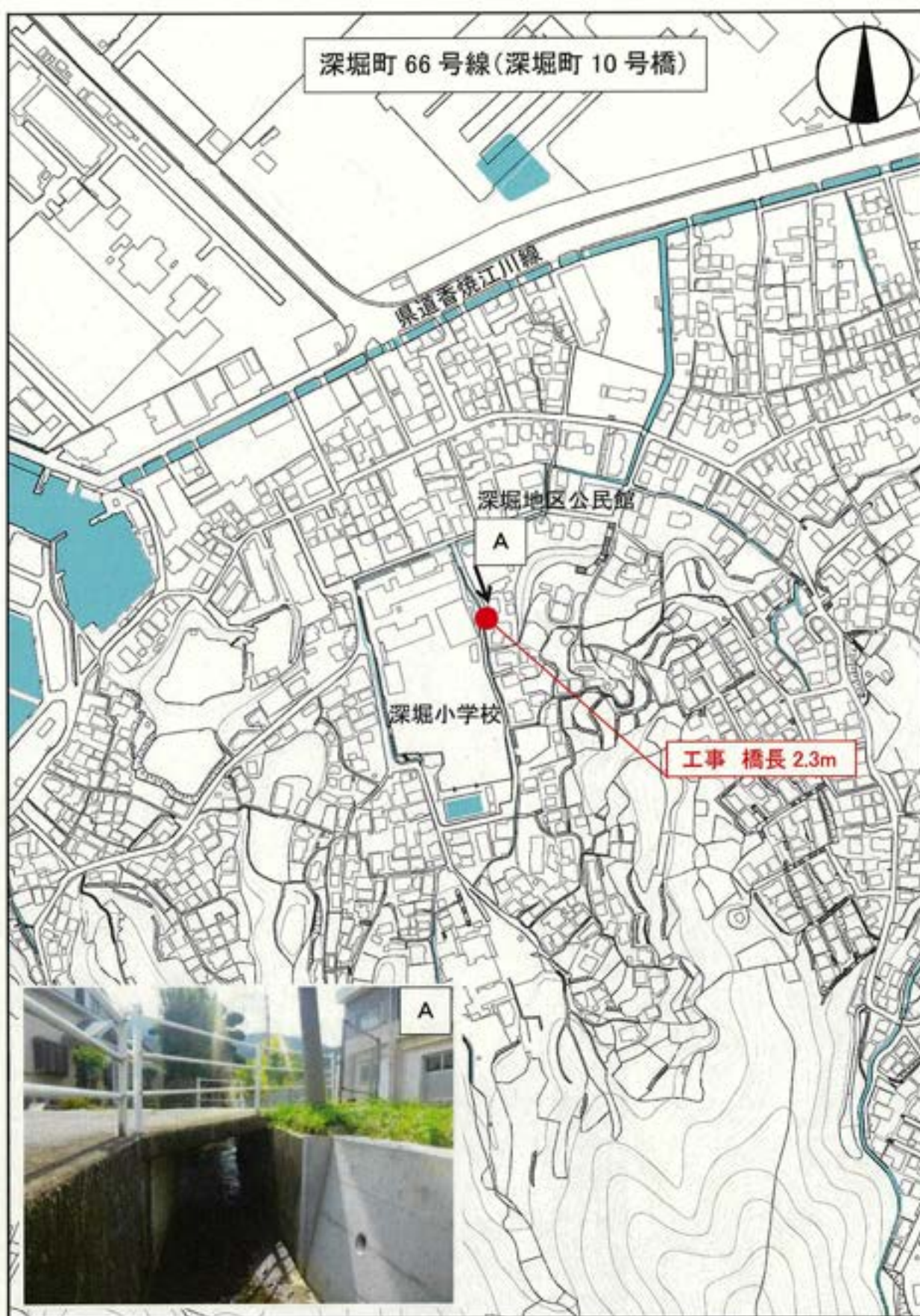





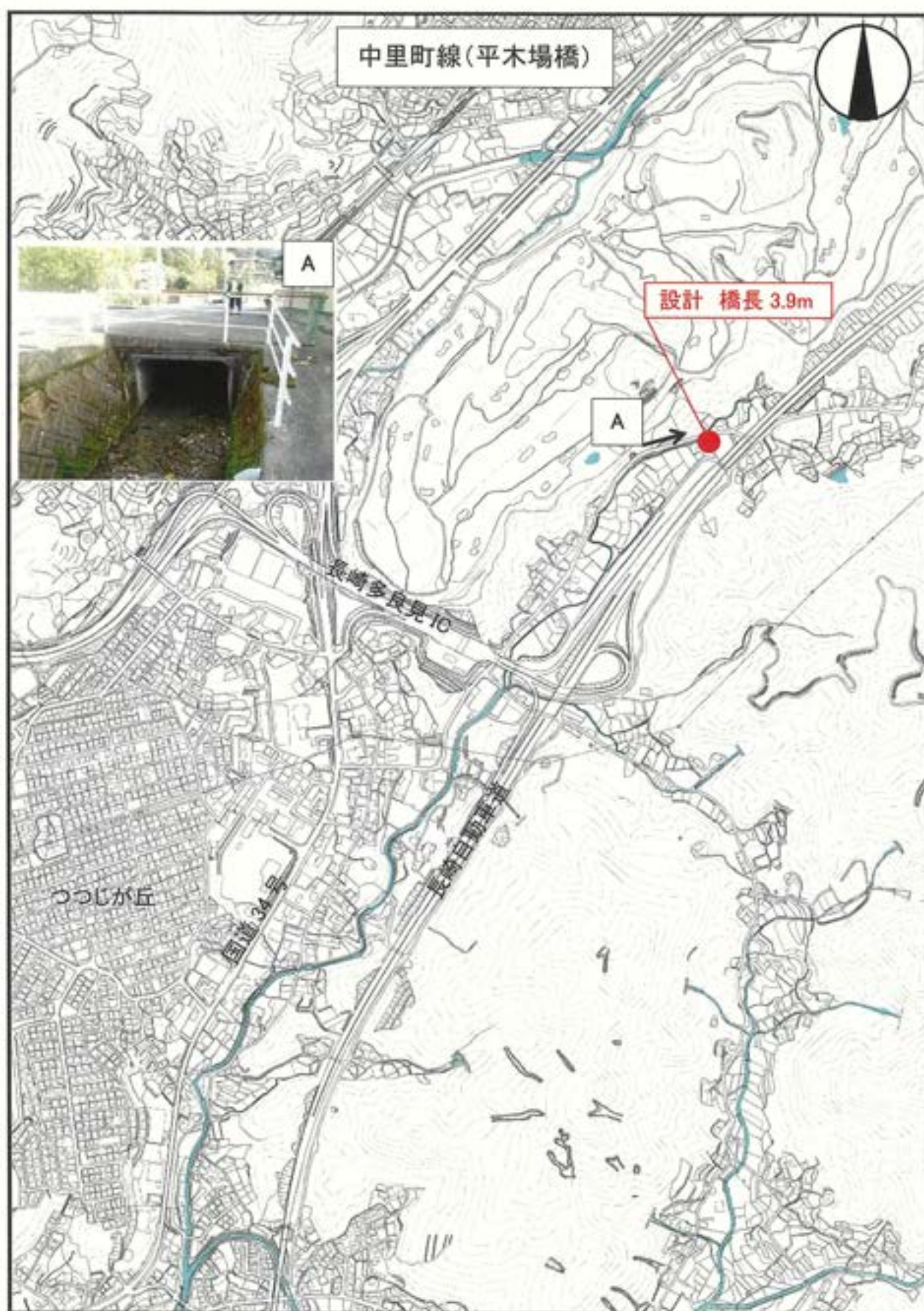

予 算 説 明 書					事 業 名	予 算 額
ページ	款	項	目	番号		
242～243	8 土木費	2 道路橋 りょう費	3 道路橋りょう 新設改良費	4-2	【補助】都市構造再編事業費 新市庁舎周辺道路	千円 332,800

1 概 要

新市庁舎の建設に伴い、公共交通機関から新市庁舎へのアクセス向上及び歩行者の安全で快適な通行空間の確保等を図るため、新市庁舎周辺道路のバスベイ整備や拡幅整備を行うもの。

2 事業内容

【全体計画】

事業期間:平成 28 年度から令和 7 年度まで
(認可期間)(平成 28 年度から令和 4 年度まで)
事業計画:延長 560m、幅員 9.0～37.6m
総事業費:619,000 千円

【令和 4 年度事業内容】

工 事:L=440m
用地取得:A= 84 m²
補 償:建物等補償 2 件、支障物件移設補償 一式
事業費:332,800 千円(都市構造再編事業費)
[3,000 千円(地方道路等整備事業費)]
合計 335,800 千円

3 財源内訳

事業費	財 源 内 訳				
	国庫支出金 ※1	県支出金	地方債 ※2	その他	一般財源
千円 332,800	千円 158,500	千円 —	千円 156,800	千円 —	千円 17,500

※1 国庫補助率 対象事業費(317,000 千円)の 1/2

※2 起債充当率 地方負担分(174,300 千円)の 90%(公共事業等債)(交付税措置率 22.2%)

新市庁舎周辺道路



L=80m
W=9.0(7.0)m

工事 L=440m
用地取得 A= 84 m²
建物等補償 一式

事業費 332,800 千円 (補助)
3,000 千円 (単独)

合計 335,800 千円

改良工事 L=80m

改良工事 L=140m
電柱補償 3 基

L=140m
W=29.0m

長崎市役所

長崎市役所
別館

新市庁舎建設地

魚の町公園

L=90m
W=37.6(34.6)m

市民会館

用地測量 N= 1 筆
用地取得 A=47 m²
建物補償 N= 1 棟

用地取得 A=37 m²
工作物補償 N= 1 件

改良工事 L=90m
電停補償 2 基
電柱補償 3 基
埋設管補償 2 件

改良工事 L=130m

凡 例	
■	令和3年度までに施行
■	令和4年度に施行予定
■	令和5年度以降に施行予定

予 算 説 明 書					事 業 名	予 算 額
ページ	款	項	目	番号		
242～243	8 土木費	2 道路橋 りょう費	3 道路橋りょう 新設改良費	4-3	【補助】都市構造再編事業費 新市庁舎周辺道路 (電線類地中化)	千円 133,000

1 概 要

本市の最も重要な防災拠点である新市庁舎の周辺道路（市道興善町桜町1号線・市道諏訪町桜町1号線）並びに第1次緊急輸送道路に指定されている一般国道34号とを結ぶ区間において、災害発生時における電柱の倒壊等による道路寸断を未然に防止し迅速な災害復旧活動につなげることで防災性の向上に資するとともに、安全で快適な歩行空間を提供、さらには、良好な景観形成を図るため、電線類地中化を実施するもの。

2 事業内容

【全体計画】

事業期間:令和2年度から令和6年度まで
(認可期間)(令和2年度から令和4年度まで)
事業計画:延長290m(整備延長580m)
総事業費:349,200千円

【令和4年度事業内容】

工 事:L=140m(L=280m)
補 償:支障物件移設補償 一式
事 業 費:133,000千円

3 財源内訳

事 業 費	財 源 内 訳				
	国庫支出金 ※1	県支出金	地方債 ※2	その他	一般財源
千円 133,000	千円 64,825	千円 —	千円 61,300	千円 —	千円 6,875

※1 国庫補助率 対象事業費(129,650千円)の1/2

※2 起債充当率 地方負担分(68,175千円)の90%(公共事業等債)(交付税措置率22.2%)

新市庁舎周辺道路（電線類地中化）



諏訪町桜町1号線・興善町桜町1号線
L=290m（整備延長L=580m）

桜町小学校

国道34号

勝山町

長崎市役所

長崎市役所
別館

(西側) 号線

桶屋町

新市庁舎建設地

諏訪町桜町(新設区画)

魚の町公園

市民会館

魚の町

長崎女子商業高

工 事 L=140m (L=280m)
支障物件移設補償 一式
(水道L=60m、ガスL=60m)

事業費 133,000千円

凡 例

	令和3年度までに施行
	令和4年度に施行予定
	令和5年度以降に施行予定

新市庁舎周辺道路整備計画について



	令和3年度 (2021年度)												令和4年度 (2022年度)												令和5年度 (2023年度)										
	4月	5月	6月	7月	8月	9月	10月	11月	12月	1月	2月	3月	4月	5月	6月	7月	8月	9月	10月	11月	12月	1月	2月	3月	4月	5月	6月	7月	8月	9月	10月	11月	12月	1月	2月
北側	道路改良 (魚の町公園側)												道路改良 (新市庁舎側) 仮設撤去												道路改良 (旧長崎署側)										
東側	道路改良 (魚の町公園側)												道路改良 (新市庁舎側)												道路改良 (旧長崎署側)										
南側	道路改良 (魚の町公園側)												道路改良 (新市庁舎側)												道路改良 (旧長崎署側)										
西側	無電柱化(支障物件移設含む) ※R6年度に入線・抜柱												無電柱化(支障物件移設を含む) ※R6年度に入線・抜柱												無電柱化(支障物件移設を含む) ※R6年度以降に入線・抜柱										
新設区間	埋文調査(既設解体含む)												埋文調査(既設解体含む)												埋文調査(既設解体含む)										
拡幅区間	埋文調査(既設解体含む)												埋文調査(既設解体含む)												埋文調査(既設解体含む)										

※別館解体後(R7年度以降)着手予定(道路改良、無電柱化工事)

予 算 説 明 書					事業名	予算額
ページ	款	項	目	番号		
242～243	8 土木費	2 道路橋り よう費	3 道路橋りよう 新設改良費	4-4	【補助】都市構造再編 事業費 幸町周辺地区	千円 10,000

1 概 要

長崎市幸町の工場跡地で進められている長崎スタジアムシティ建設に伴い、周辺道路の安全かつ円滑な交通を確保するため、道路改良工事を行うもの。

2 事業内容

【全体計画】

- ・事業期間：令和4年度～令和8年度
- ・事業内容：道路新設・改良等…6路線 延長L=340m
- ・総事業費：364,700千円

【令和4年度】

- ・事業内容：測量・設計 延長L=180m
- ・事業費：10,000千円

3 財源内訳

事業費	財 源 内 訳				
	国庫支出金※1	県支出金	地方債※2	その他	一般財源
千円 10,000	千円 5,000	千円 —	千円 4,500	千円 —	千円 500

※1：国費補助率 対象事業費の1/2

※2：起債充当率 地方負担分の90%（公共事業等債）（交付税措置率22.2%）

■長崎スタジアムシティプロジェクト

- ・面積 約8.2ha
- ・主な用途
サッカースタジアム、アリーナ、
ホテル、オフィス、商業、駐車場
- ・スケジュール
R3 実施設計
R4.7月 工事着工(予定)
R6夏頃 完成目標

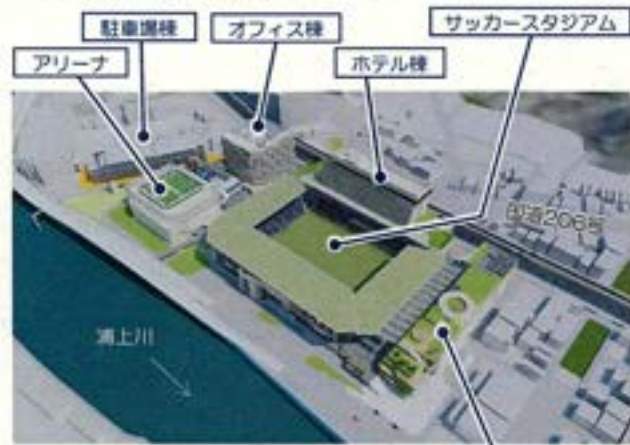

【完成イメージ】



【スタジアム】



【アリーナ】

※イメージは構想段階のため、今後デザイン含め変更の可能性
があります。
(提供) ジャパネットホールディングス

【補助】都市構造再編事業費(幸町周辺地区) 位置図

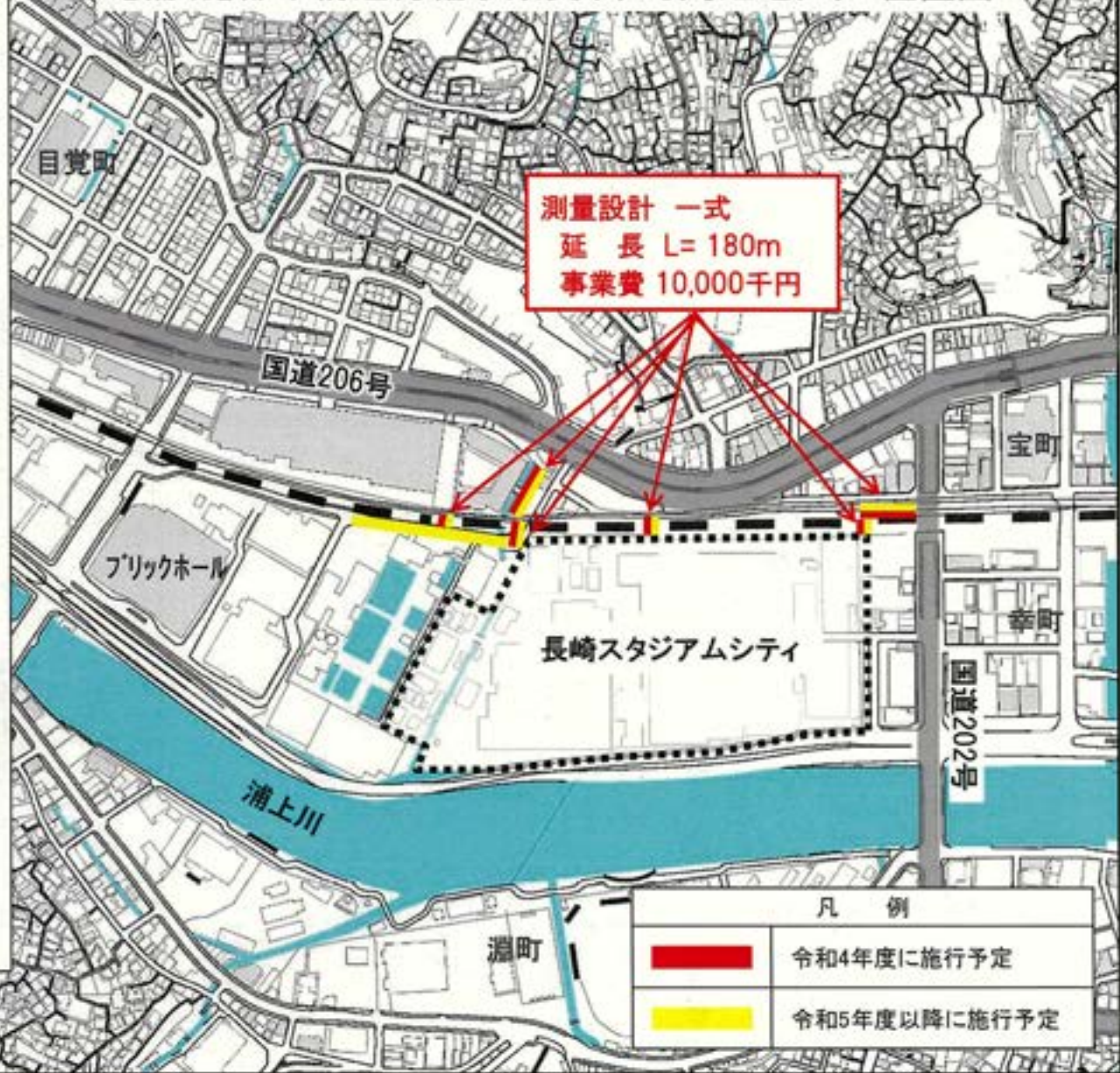

測量設計一式
延長 L=180m
事業費 10,000千円

凡 例	
	令和4年度に施行予定
	令和5年度以降に施行予定

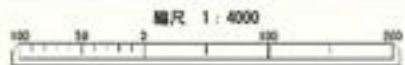

動線計画(案)【車両】(浦上駅～長崎駅)

※現在、関係者で協議・調整中

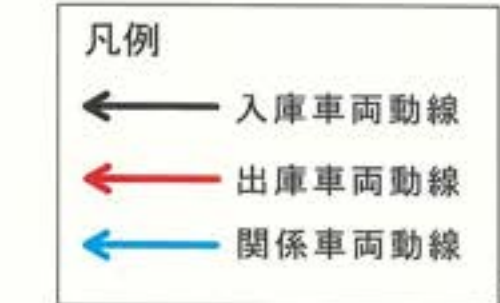
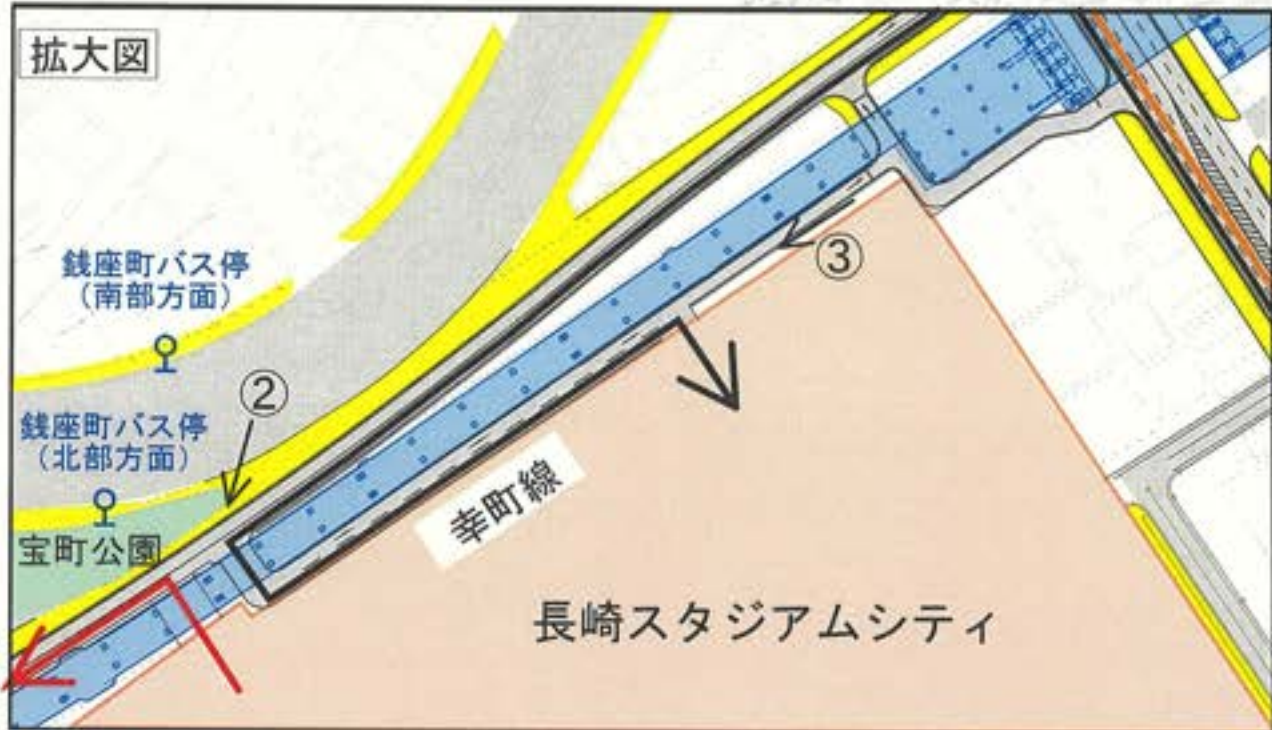

※稲佐立体交差部が平面化された場合

動線計画(案)【歩行者】(浦上駅～長崎駅)

※現在、関係者で協議・調整中



凡例
 歩行者動線



※稲佐立体交差部が平面化された場合

【補助】都市構造再編事業費（幸町周辺地区）整備箇所図（予定）

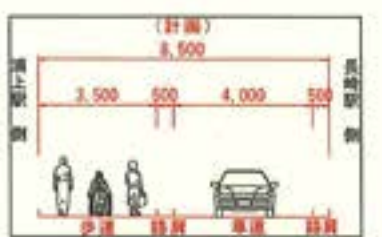
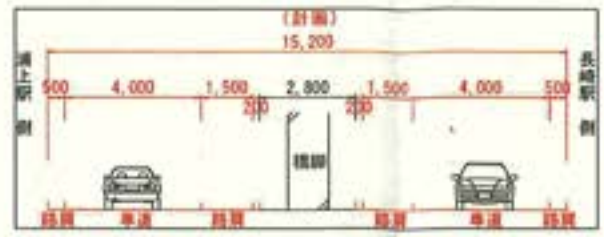
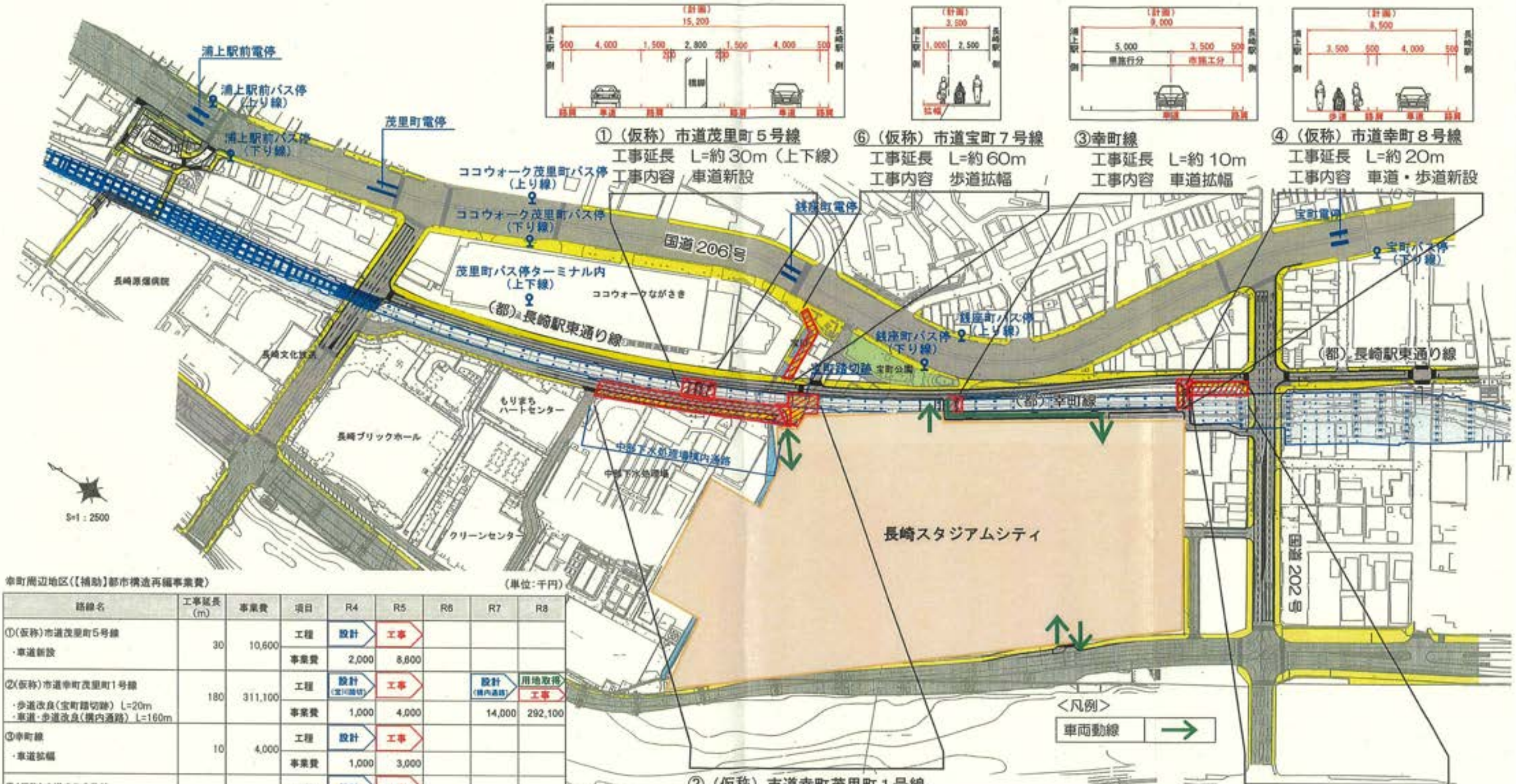

①（仮称）市道茂里町5号線
 工事延長 L=約30m（上下線）
 工事内容 車道新設

⑥（仮称）市道宝町7号線
 工事延長 L=約60m
 工事内容 歩道拡幅

③幸町線
 工事延長 L=約10m
 工事内容 車道拡幅

④（仮称）市道幸町8号線
 工事延長 L=約20m
 工事内容 車道・歩道新設

②（仮称）市道幸町茂里町1号線
 工事延長 L=約180m
 工事内容 中部処理場前：車道・歩道改良（160m）
 宝町踏切跡：歩道改良（20m）

⑤市道宝町茂里町1号線
 工事延長 L=約40m
 工事内容 歩道改良

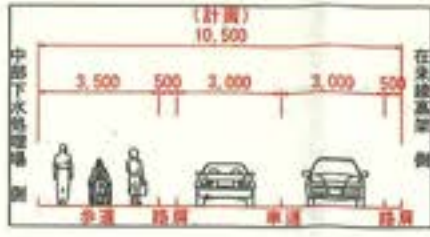

幸町周辺地区（〔補助〕都市構造再編事業費）
 （単位：千円）

路線名	工事延長 (m)	事業費	項目	R4	R5	R6	R7	R8
①（仮称）市道茂里町5号線 ・車道新設	30	10,600	工程	設計	工事			
			事業費	2,000	8,600			
②（仮称）市道幸町茂里町1号線 ・歩道改良（宝町踏切跡）L=20m ・車道・歩道改良（橋内通路）L=160m	180	311,100	工程	設計 （宝町踏切）	工事		設計 （橋内通路）	用地取得 工事
			事業費	1,000	4,000		14,000	292,100
③幸町線 ・車道拡幅	10	4,000	工程	設計	工事			
			事業費	1,000	3,000			
④（仮称）市道幸町8号線 ・車道・歩道新設	20	4,000	工程	設計	工事			
			事業費	1,000	3,000			
⑤市道宝町茂里町1号線 ・歩道改良	40	5,000	工程	設計	工事			
			事業費	2,000	3,000			
⑥（仮称）市道宝町7号線 ・歩道拡幅	60	30,000	工程	設計	工事			
			事業費	3,000	27,000			
合計	340	364,700		10,000	48,600	0	14,000	292,100
長崎スタジアムシティプロジェクト			工程	設計	工事			

予 算 説 明 書					事 業 名	予 算 額
ページ	款	項	目	番号		
242～243	8 土木費	2 道路橋 りょう費	3 道路橋りょう 新設改良費	5-1	【単独】道路新設改良事業費 地方道路等整備事業費	千円 125,700

1 概 要

交通の円滑化と安全性の向上等を図ることを目的に、補助事業と併せ、補助の対象にならない箇所の整備を行うもの。また、グラバースカイロード、斜面移送機器の補修を行うもの。

2 事業内容

	市 道 名 等	内 容
1	江平浜平線	工事 L=200m、分筆登記等
2	中川鳴滝 3 号線	工事 L=38m、分筆登記等
3	川上町出雲線	工事 L=46m、分筆登記等
4	清水町白鳥町 1 号線	分筆登記等
5	虹が丘町西町 1 号線	工事(橋梁下部工 1 基)
6	土井首町磯道町線	用地 A=286 m ² 、工作物補償等
7	新市庁舎周辺道路	工事 L=440m、測試 一式
8	グラバースカイロード	補修工事
9	斜面移送機器(てんじんくん)	補修工事
10	籠町稲田町 1 号線	工事(電線共同溝) L=200m
11	神浦向町 3 号線	分筆登記等
12	平瀬町	工事 L=100m
13	葉山赤迫 1 号線	測試 一式

3 財源内訳

事 業 費	財 源 内 訳				
	国庫支出金	県支出金	地方債※	その他	一般財源
千円 125,700	千円 —	千円 —	千円 113,100	千円 —	千円 12,600

※ 起債充当率 90%(地方道路等整備事業債)(交付税措置率一%)

地方道路等整備 位置図

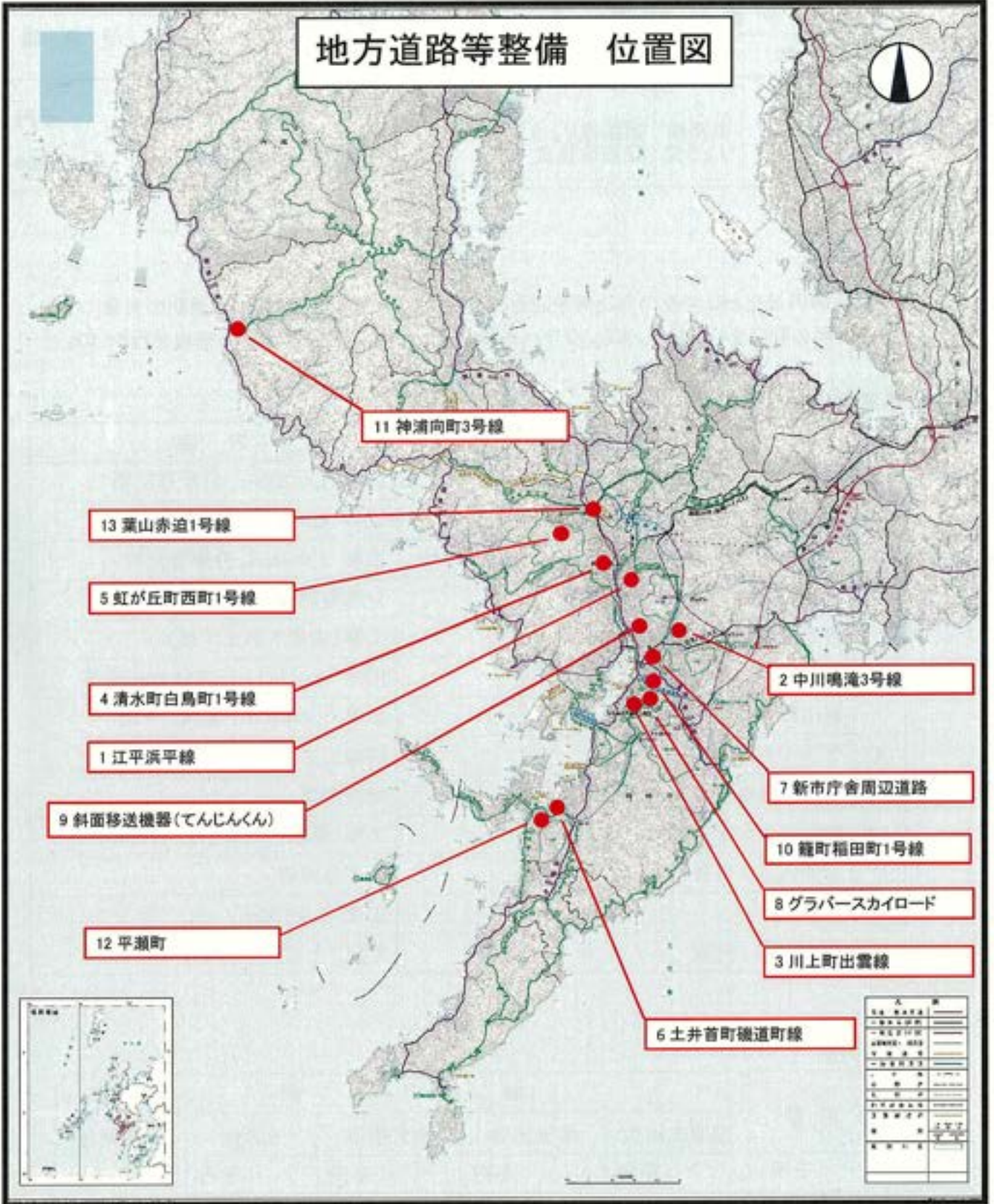

予 算 説 明 書					事 業 名	予 算 額
ページ	款	項	目	番号		
242～243	8 土木費	2 道路橋 りよう費	3 道路橋りよう 新設改良費	5-1	【単独】道路新設改良事業費 地方道路等整備事業費	千円 10,000

1 概 要

道路等の災害を防止するため、道路構造物等について、補助事業と併せて補修・補強等を行うもの。

2 事業内容

工事 9橋、点検 200橋

	路線名(橋梁名)	橋長	事業内容
1	虹が丘町 14 号線(虹が丘町 2 号橋)	5.4m	工事
2	虹が丘町 27 号線(虹が丘町 4 号橋)	4.9m	工事
3	立岩町金堀町 1 号線(美土里橋)	6.5m	工事
4	丸尾町江の浦町 1 号線(奉仕橋)	8.4m	工事
5	宿町界 3 号線(宿町 2 号橋側道橋)	5.2m	工事
6	船石町 1 号線(二双舟橋)	6.9m	工事
7	深堀町 66 号線(深堀町 10 号橋)	2.3m	工事
8	野母町 2 号線(下曲橋)	6.8m	工事
9	伊王島町 41 号線(後口平(うしろびら)橋)	62.6m	工事
10	点検	—	—

3 財源内訳

事業費	財 源 内 訳				
	国庫支出金	県支出金	地方債※	その他	一般財源
千円 10,000	千円 —	千円 —	千円 4,500	千円 —	千円 5,500

※ 起債充当率 90%(地方道路等整備事業債)(交付税措置率1%)

予 算 説 明 書					事 業 名	予 算 額
ページ	款	項	目	番号		
244～245	8 土木費	2 道路橋 りょう費	3 道路橋りょう 新設改良費	5-5	【単独】道路新設改良事業費 合併地区道路等整備事業費	千円 81,000

1 概 要

合併特例債を活用し、相川町四杖町1号線の事業計画変更に伴う道路設計と、それに伴う測量・地質調査及び施工中の区間において発生した地すべり対策工事を行うもの。

2 事業内容

【全体計画(相川町四杖町1号線)】

事業期間:平成9年度から令和7年度まで

事業計画:延長1,020m、幅員8.75～11.5m

総事業費:2,960,000千円

【令和4年度事業内容】

工 事:地すべり対策工事 2か所

委 託:費用便益分析等 一式

事 業 費:81,000千円

3 財源内訳

事 業 費	財 源 内 訳				
	国庫支出金	県支出金	地方債※	その他	一般財源
千円 81,000	千円 -	千円 -	千円 76,900	千円 -	千円 4,100

※ 起債充当率 95%(合併特例事業債)(交付税措置率 70%)

合併地区道路等整備事業費 (相川町四杖町1号線)



工 事 地すべり対策工事 2 か所
費用便益分析等 一式

事業費 81,000 千円

長崎市いこいの里
あぐりの丘



R2.7 地すべり状況



H30.7 地すべり状況

四杖町

相川町四杖町1号線
L=1,020m
W=8.75~11.5m

相川町

旧式見高校

式見町

H26 供用開始
L=520m

式見
小学校

相川漁港

国道 202 号

式見漁港

凡 例	
	令和3年度までに施行
	令和4年度に施行予定
	令和5年度以降に施行予定

予 算 説 明 書					事業名	予算額
ページ	款	項	目	番号		
244~245	8 土木費	2 道路橋 りょう費	5 県施行事業費 負担金	1-1	道路橋りょう費負担金 道路事業費	千円 46,655

1 概 要

幹線道路の整備促進を図るため、県が施行する道路事業に対して、地元負担金を支出するもの。

2 事業内容及び財源内訳

(単位：千円)

図面 番号	路 線 名	事業費	内 訳 ()内は負担割合			
			県 (8.5/10)	市 (1.5/10)	内 訳	
					地方債 ^{※1}	一般財源
1	(国)206号 (琴海村松町)	44,850	38,122	6,728	6,000	728
2	(主)野母崎宿線(網場~千々) (大崎町)	87,755	74,592	13,163	11,800	1,363
3	(主)野母崎宿線 (為石町)	24,375	20,719	3,656	3,300	356
4	(主)神ノ浦港長浦線 (長浦町~琴海戸根原町)	39,975	33,979	5,996	5,400	596
5	(主)神ノ浦港長浦線 (琴海戸根原町)	39,000	33,150	5,850	5,300	550
6	(県)長崎漁港村松線 (松崎町)	34,125	29,006	5,119	4,600	519
7	(県)深堀三和線 (深堀町6丁目)	40,950	34,807	6,143	5,500	643
計		311,030	264,375	46,655	41,900	4,755

(国)：一般国道、(主)：主要地方道、(県)：一般県道

※1：起債充当率 90% (地方道路等整備事業費) (交付税措置率 一%)

令和4年度 当初予算 県施行事業費負担金 対象箇所図

道路橋りょう費

5 道路事業費
(主) 神ノ浦港長浦線
(琴海戸根町)

4 道路事業費
(主) 神ノ浦港長浦線
(長浦町～琴海戸根原町)

1 道路事業費
(国) 206号
(琴海村松町)

6 道路事業費
(県) 長崎漁港村松線
(松崎町)

2 道路事業費
(主) 野母崎宿線(網場～千々)
(大崎町)

7 道路事業費
(県) 深堀三和線
(深堀町6丁目)

3 道路事業費
(主) 野母崎宿線(為石町)

(国) : 一般国道
(主) : 主要地方道
(県) : 一般県道

凡 例	
	道路事業費負担箇所
	一般国道
	主要地方道
	一般県道
	道路事業費負担箇所(延長)
	一般国道(延長)
	主要地方道(延長)
	一般県道(延長)
	道路事業費負担箇所(幅員)
	一般国道(幅員)
	主要地方道(幅員)
	一般県道(幅員)
	道路事業費負担箇所(幅員延長)
	一般国道(幅員延長)
	主要地方道(幅員延長)
	一般県道(幅員延長)

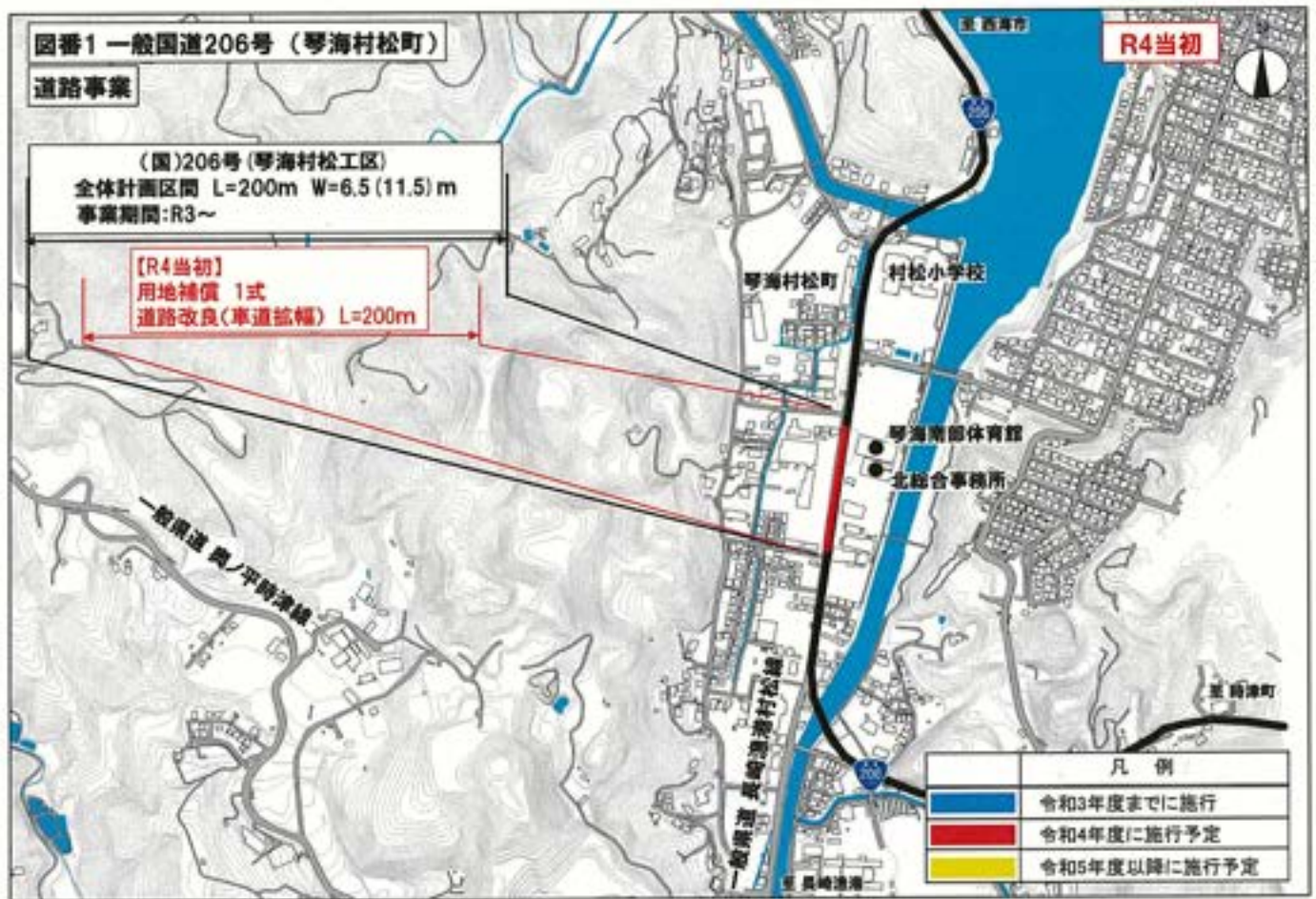

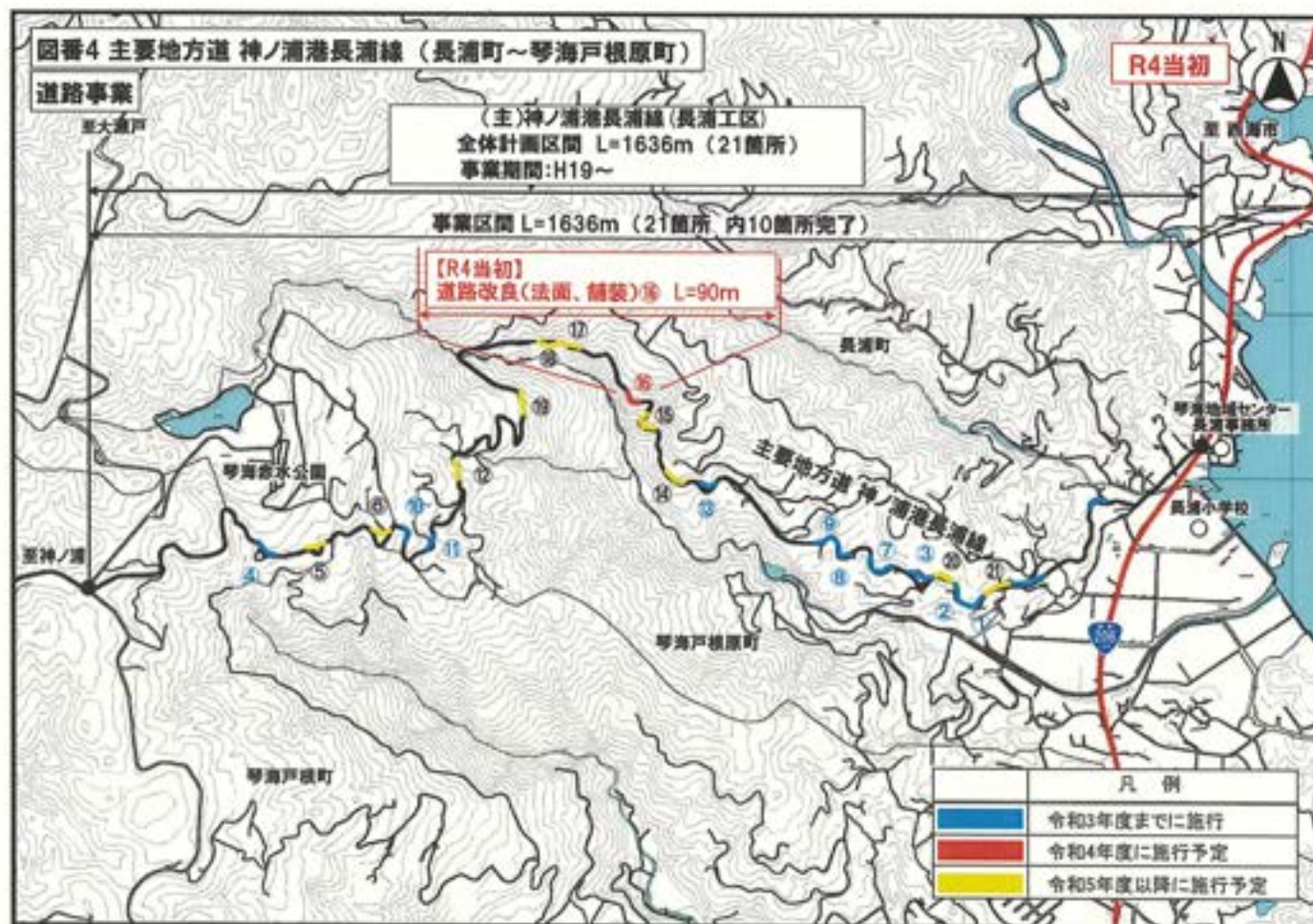

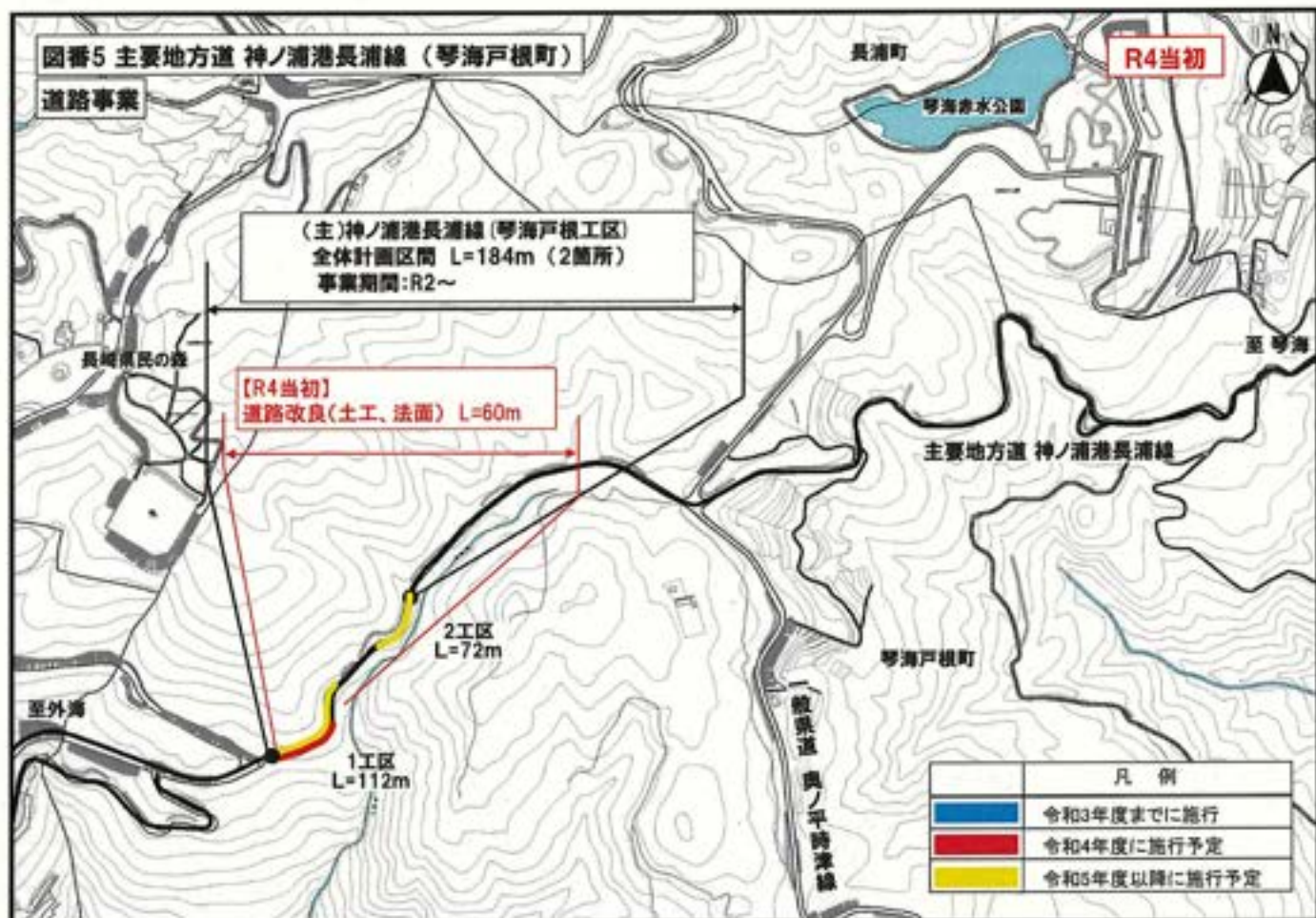



予 算 説 明 書					事 業 名	予 算 額
ページ	款	項	目	番号		
246～247	8 土木費	3 河川海岸費	2 河川改良費	1-1	【補助】河川等整備事業費 (社会資本整備総合交付金) 江川川	千円 37,500

1 概 要

国庫補助である社会資本整備総合交付金を活用し、防災性の向上と自然環境に調和した潤いのある河川環境を形成するため、河川の改修を行うもの。

2 事業内容

【全体計画】

事業期間:昭和 56 年度から令和 7 年度まで
(認可期間)(昭和 56 年度から令和 7 年度まで)
事業計画:延長 2,530m
総事業費:3,162,000 千円

【令和 4 年度事業内容】

工 事:L=30m
用地取得:A=182 m²
委 託:建物事前調査 一式
事 業 費:37,500 千円(社会資本整備総合交付金)
[1,000 千円(河川等整備事業費)]
合計 38,500 千円

3 財源内訳

事業費	財 源 内 訳				
	国庫支出金 ※1	県支出金 ※2	地方債 ※3	その他	一般財源
千円 37,500	千円 12,000	千円 12,000	千円 12,100	千円 —	千円 1,400

※1 国庫補助率 対象事業費(37,500 千円のうち、事務費を除く 36,000 千円)の 1/3

※2 県負担率 対象事業費(37,500 千円のうち、事務費を除く 36,000 千円)の 1/3

※3 起債充当率 地方負担分(13,500 千円)の 90%(公共事業等債)(交付税措置率 22.2%)

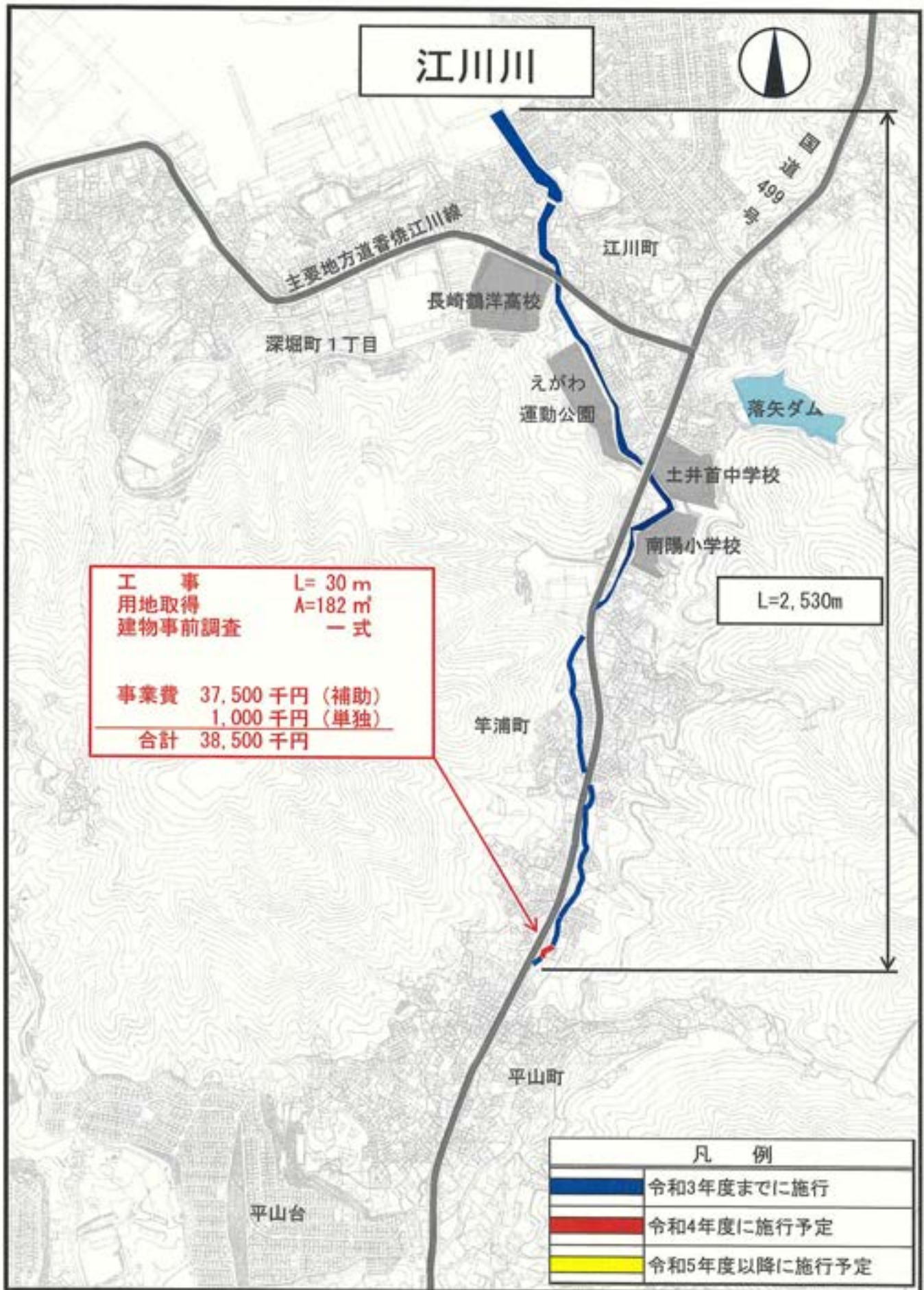



工 事 L= 30 m
用地取得 A=182 m²
建物事前調査 一式

事業費 37,500 千円 (補助)
 1,000 千円 (単独)

合計 38,500 千円

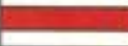
L=2,530m

凡 例	
	令和3年度までに施行
	令和4年度に施行予定
	令和5年度以降に施行予定

予 算 説 明 書					事 業 名	予 算 額
ページ	款	項	目	番号		
246～247	8 土木費	3 河川海岸費	2 河川改良費	1-2	【補助】河川等整備事業費 (社会資本整備総合交付金) 大井手川	千円 123,000

1 概 要

国庫補助である社会資本整備総合交付金を活用し、防災性の向上と自然環境に調和した潤いのある河川環境を形成するため、河川の改修を行うもの。

2 事業内容

【全体計画】

事業期間:平成 13 年度から令和 12 年度まで
(認可期間)(平成 13 年度から令和 5 年度まで)
事業計画:延長 2,150m
総事業費:2,500,000 千円

【令和 4 年度事業内容】

工 事:L=80m
用地取得:A=80 m²
委 託:測量設計等 一式
補 償 費:埋設管移設 一式
事 業 費:123,000 千円(社会資本整備総合交付金)
[8,000 千円(河川等整備事業費)]
合計 131,000 千円

3 財源内訳

事 業 費	財 源 内 訳				
	国庫支出金 ※1	県支出金※2	地方債※3	その他※4	一般財源
千円 123,000	千円 23,000	千円 23,000	千円 23,400	千円 51,000	千円 2,600

※1 国庫補助率 対象事業費(123,000千円のうち、事務費とその他(※4)を除く69,000千円)の1/3

※2 県負担率 対象事業費(69,000千円)の1/3

※3 起債充当率 地方負担分(26,000千円)の90%(公共事業等債)(交付税措置率 22.2%)

※4 その他 大井手川整備事業に係る県からの負担金

大井手川



L=2,150m

市・県合併施工区間 L=360m

大神宮交差点

滑石3丁目

都市計画道路滑石町線

北陽小学校

滑石中学校

葉山1丁目

大園小学校

大園町

虹が丘町

国道
206
号

工 事	L=80 m
用地取得	A=80 m ²
測量設計等	一式
補償費（埋設管移設）	一式

事業費	123,000 千円（補助）
	8,000 千円（単独）
合 計	131,000 千円

凡 例

	令和3年度までに施行
	令和4年度に施行予定
	令和5年度以降に施行予定

予 算 説 明 書					事 業 名	予 算 額
ページ	款	項	目	番号		
246～247	8 土木費	3 河川海岸費	2 河川改良費	2-1	【単独】河川等整備事業費 都市基盤河川	千円 9,000

1 概 要

防災性の向上と自然環境に調和した潤いのある河川環境を形成するため、補助事業と併せて整備を行うもの。

2 事業内容

	河 川 名	事 業 内 容
1	江川川	工事、分筆登記
2	大井手川	工事、分筆登記

3 財源内訳

事 業 費	財 源 内 訳				
	国庫支出金	県支出金	地方債※	その他	一般財源
千円 9,000	千円 —	千円 —	千円 8,100	千円 —	千円 900

※ 起債充当率 90%(一般単独事業債)(交付税措置率1%)

予 算 説 明 書					事 業 名	予 算 額
ページ	款	項	目	番号		
246~247	8 土木費	3 河川海岸費	2 河川改良費	3-2	【単独】自然災害防止事業費 急傾斜地崩壊対策	千円 165,000

1 概 要

急傾斜地の崩壊による被害から市民の生命と身体を守るため、急傾斜地崩壊対策工事等を実施するもの。

2 事業内容

(1) 工事・委託

工事 6 地区、測量・調査・設計 3 地区
事業費 161,000 千円

地区名 事業期間	事業延長 (m)	総事業費 (千円)	令和4年度 事業費(千円)	事業内容
東町 平成29年度から令和4年度まで	87	150,000	30,000	工事
田上(6) 平成29年度から令和10年度まで	70	200,000	20,000	工事
深堀5丁目 平成30年度から令和6年度まで	92	180,000	30,000	工事
木鉢2丁目(3) 令和3年度から令和5年度まで	25	50,000	20,000	工事
女ノ都2丁目(2) 令和3年度から令和6年度まで	45	80,000	20,000	工事
金堀町 令和3年度から令和5年度まで	16	40,000	20,000	工事
三原(8)【新規】 令和4年度から令和10年度まで	85	200,000	7,000	測量・調査・ 設計
東上蛸道(ひがしあげかきどう)【新規】 令和4年度から令和6年度まで	50	60,000	7,000	測量・調査・ 設計
小ヶ倉2丁目(4)【新規】 令和4年度から令和6年度まで	45	60,000	7,000	測量・調査・ 設計

(2) 分筆登記・点検

分筆登記 3 地区、点検 3 地区
事業費 4,000 千円

3 財源内訳

事業費	財 源 内 訳				
	国庫支出金	県支出金※1	地方債※2	その他※3	一般財源
千円	千円	千円	千円	千円	千円
165,000	—	80,000	78,600	2,400	4,000

※1 県費補助率 工事・委託の事業費 160,000 千円の 50%

※2 起債充当率 地方負担分 (78,600 千円) の 100% (緊急自然災害防止対策事業債) (交付税措置率 70%)

※3 急傾斜地崩壊対策事業費寄附金

【单独】自然災害防止事業費 急傾斜地崩壊対策
位置図



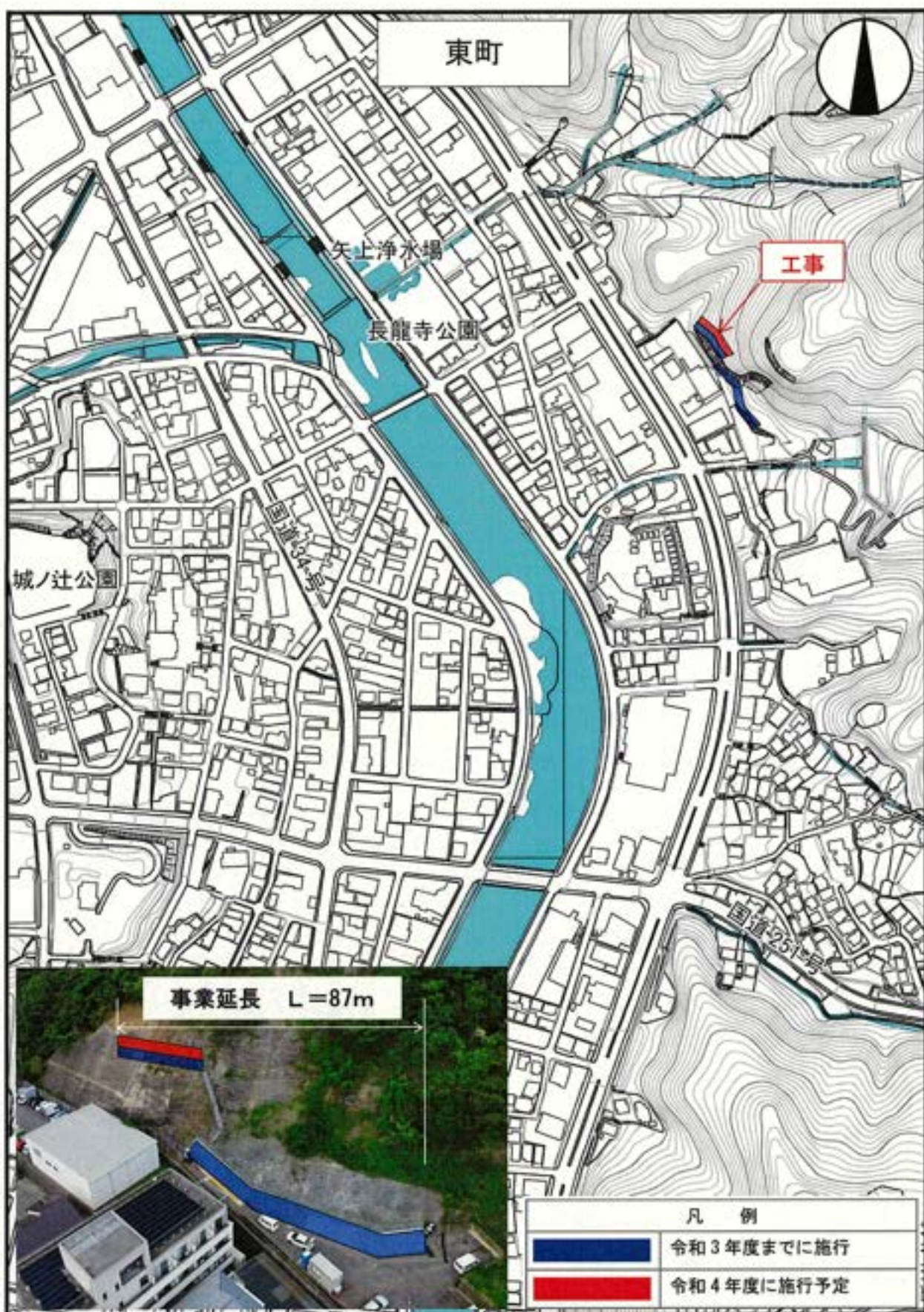

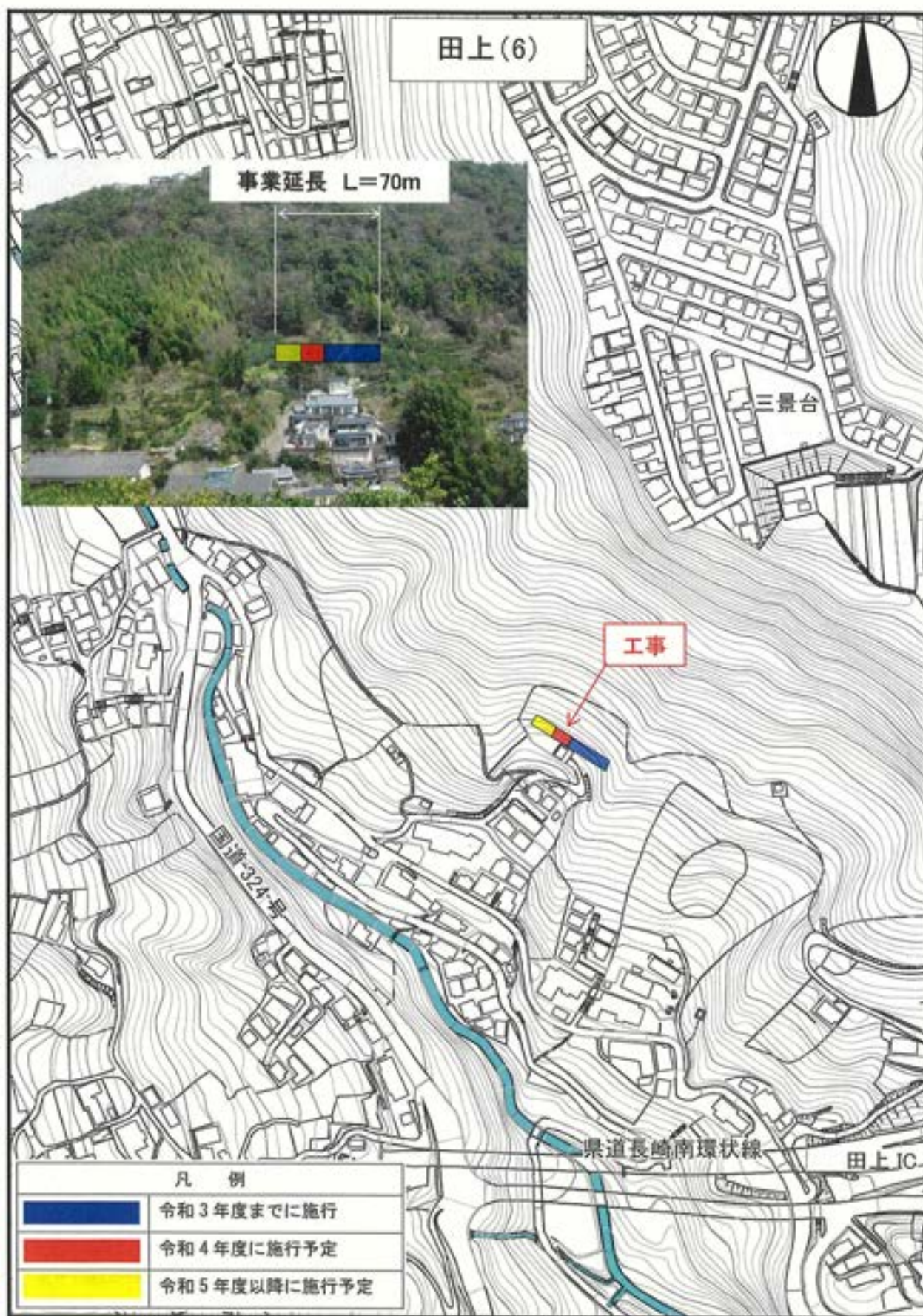

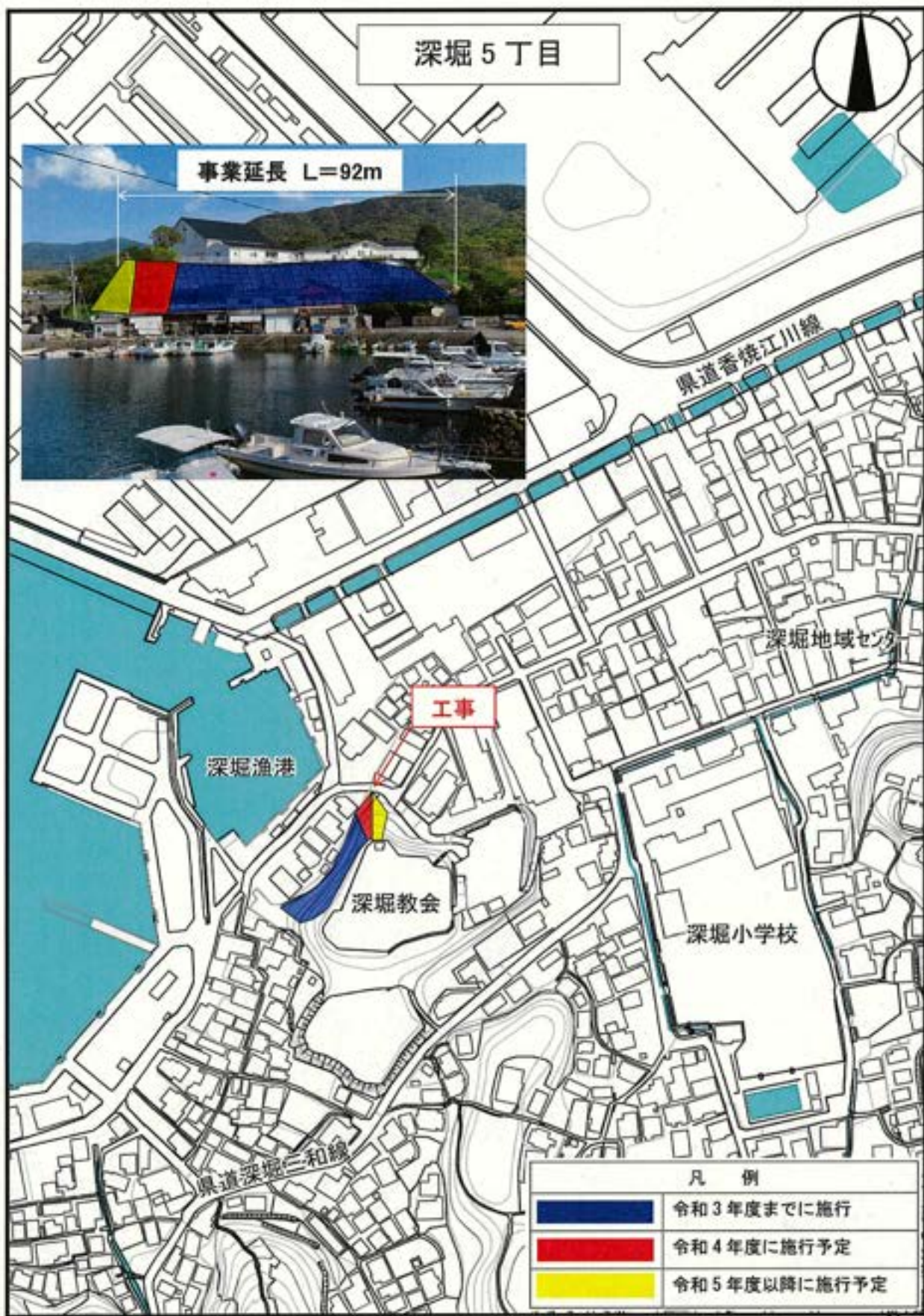

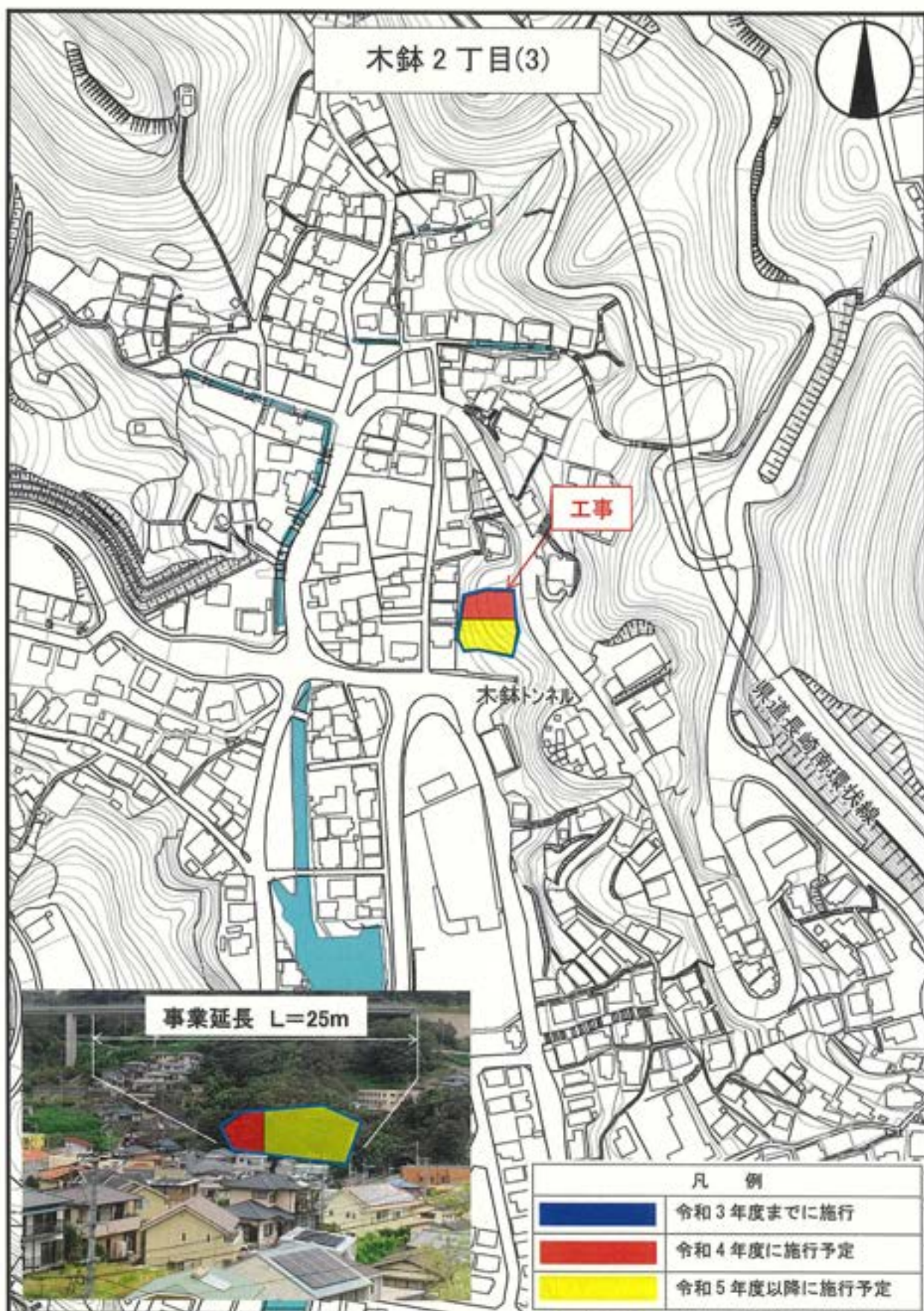



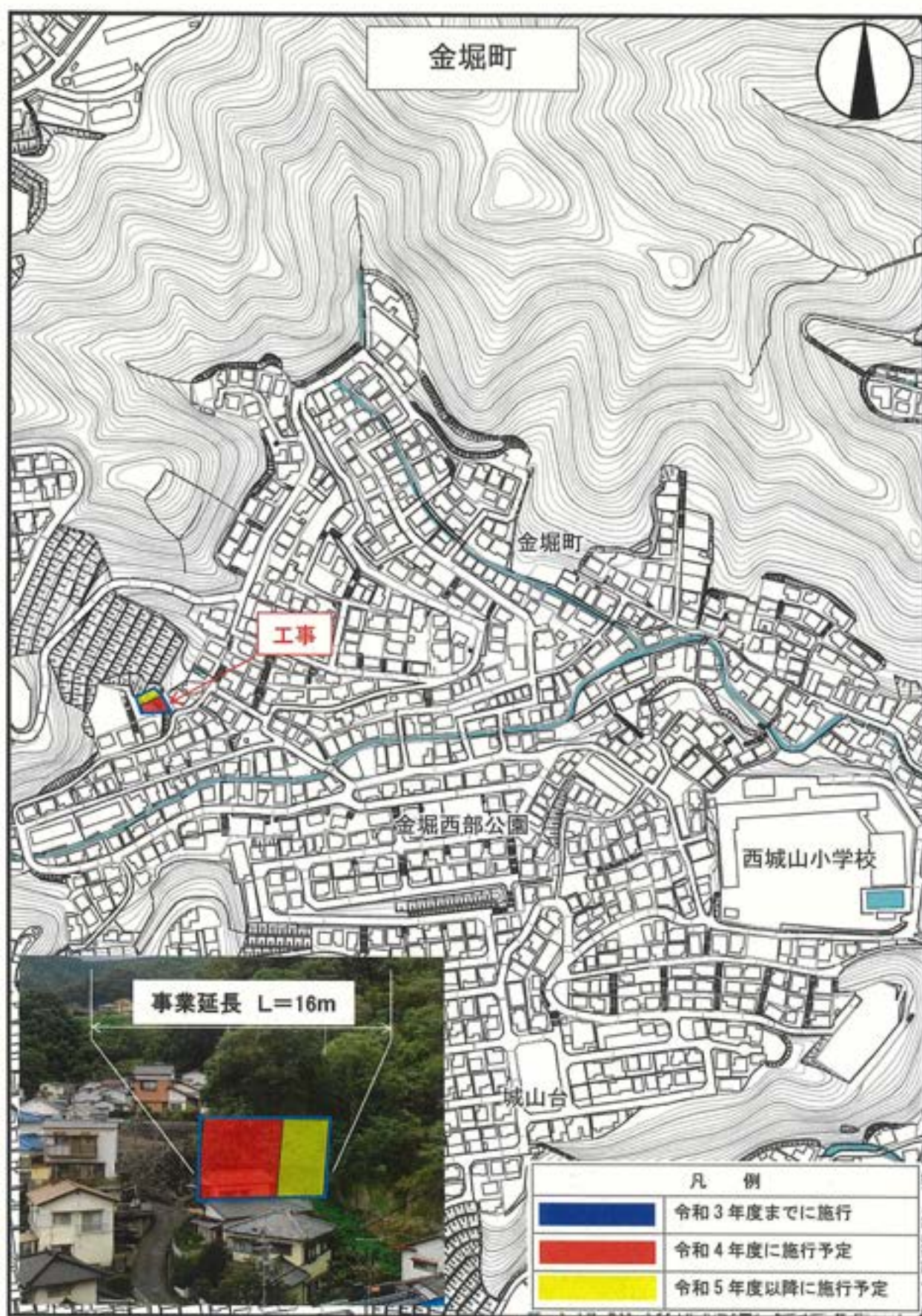



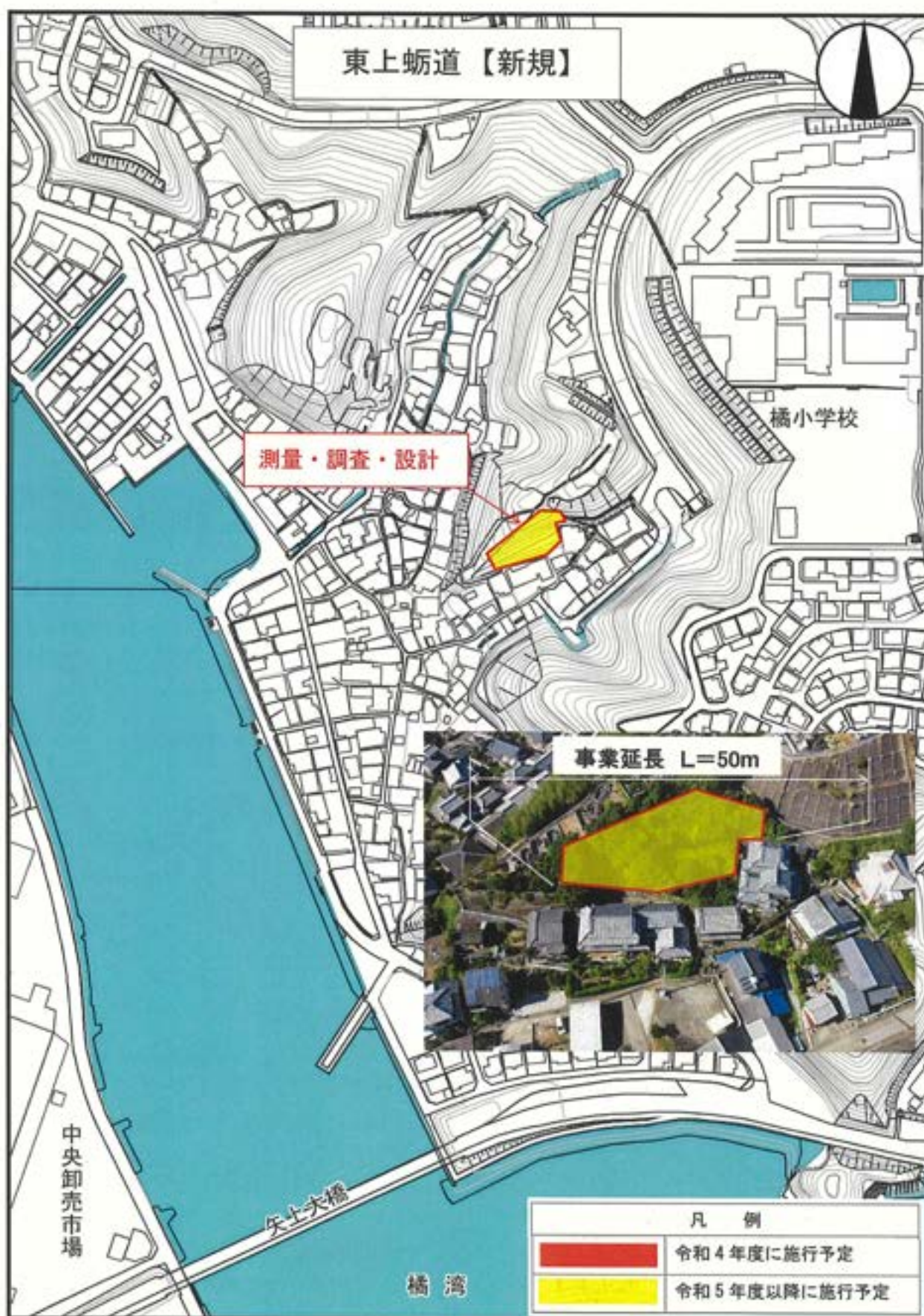



予 算 説 明 書					事 業 名	予 算 額
ページ	款	項	目	番号		
248～249	8 土木費	3 河川海岸費	3 海岸保全費	1-1	【補助】海岸保全事業費 (社会資本整備総合交付金) 東望地区	千円 39,900

1 概 要

国庫補助である社会資本整備総合交付金を活用して、東望海岸の越波対策を行い浸水被害の防止を図るもの。

2 事業内容

【全体計画】

事業期間:平成 25 年度から令和 25 年度まで
(認可期間)(平成 25 年度から令和 12 年度まで)
事業計画:延長 630m
事業内容:護岸工(本体工、消波工)
総事業費:1,525,000 千円

【令和 4 年度事業内容】

工 事:L=20m
事 業 費:39,900 千円

3 財源内訳

事 業 費	財 源 内 訳				
	国庫支出金 ※1	県支出金	地方債 ※2	その他	一般財源
千円 39,900	千円 19,000	千円 -	千円 18,800	千円 -	千円 2,100

※1 国庫補助率 対象事業費(38,000 千円)の 1/2

※2 起債充当率 地方負担分(20,900 千円)の 90%(公共事業等債)(交付税措置率 22.2%)



東望地区

A

工事 L=20m

田中町

国道 251 号

東部下水処理場

工事 L=20m

A

標準断面図

全体計画(護岸工) L=630m

道路

既存護岸

本體工

消波工

凡例

	令和3年度までに施行
	令和4年度に施行予定
	令和5年度以降に施行予定

予 算 説 明 書					事 業 名	予 算 額
ページ	款	項	目	番号		
248～249	8 土木費	3 河川海岸費	4 県施行事業費 負担金	1-1	河川海岸費負担金 急傾斜地崩壊対策事業費	千円 90,000

1 概 要

急傾斜地の崩壊による被害から市民の生命と身体を守るため、県が施行する急傾斜地崩壊対策事業に対して負担金を支出するもの。

2 事業内容及び財源内訳

事業区分	地区名 事業期間	令和4年度 県事業費 (千円)	市負担率 (%)	市負担額 (千円)	事業内容	
公共関連 ※1	田中 (2) 平成21年度から令和5年度まで	227,000	5.0	11,350	用地測量	
	多以良 (4) 平成27年度から令和5年度まで				工事	
	滑石3丁目 (4) 平成27年度から令和4年度まで				用地測量	
	若竹 (4) 平成28年度から令和5年度まで				工事	
	金堀 (6) 平成29年度から令和8年度まで				工事	
	大浜 (19) 平成30年度から令和7年度まで				工事	
	戸町2丁目 (7-1) 令和元年度から令和12年度まで				工事	
	その他 ※4	金堀 (1) 平成30年度から令和5年度まで	121,000	10.0	12,100	工事
		現川 令和元年度から令和12年度まで				工事
		葉山2丁目 (4) 令和3年度から令和8年度まで				用地測量
一般 ※2	三川 (3) 平成19年度から令和7年度まで	118,500	10.0	11,850	工事	
	赤迫 (2) 平成26年度から令和5年度まで				用地測量	
	大園 (4) 平成29年度から令和9年度まで				工事	
	滑石3丁目 (5) 平成29年度から令和6年度まで				用地測量	

事業区分	地区名 事業期間	令和4年度 県事業費 (千円)	市負担率 (%)	市負担額 (千円)	事業内容	
一般 ※2	大規模斜面 ※3	大浜 (19) 平成30年度から令和7年度まで	(118,500)	10.0	(11,850)	工事
		大園 (3) 令和2年度から令和12年度まで				用地測量
		横尾 令和3年度から令和12年度まで				用地測量
	緊急改築 ※5	神ノ島 平成25年度から令和4年度まで	30,000	10.0	3,000	工事
	その他 ※4	西北 (5) 平成29年度から令和4年度まで	256,000	20.0	51,200	工事
		滑石3丁目 (5) 平成29年度から令和6年度まで				工事
		田中 (61) 平成30年度から令和6年度まで				工事
		滑石5丁目 (6) 令和元年度から令和4年度まで				工事
		戸町2丁目 (7-2) 令和元年度から令和10年度まで				工事
		三重 (2) 令和3年度から令和10年度まで				用地測量
		茂木 (6) 令和3年度から令和11年度まで				用地測量
		入船 (7)【新規】 令和4年度から令和8年度まで				用地測量
		災関 フォロー ※6				川平 令和3年度から令和8年度まで
計		757,500		90,000		

- ※1 公共関連 被害を受ける恐れのある区域内に、砂防施設・道路・鉄道・水道施設等がある場合
 ※2 一般 公共関連以外の場合
 ※3 大規模斜面 高さが概ね30m以上の斜面である場合
 ※4 その他 大規模斜面に該当しない場合
 ※5 緊急改築 既存の急傾斜地崩壊防止施設のうち経年劣化した箇所の改築を行う場合
 ※6 災関フォロー 災害関連緊急事業を実施した箇所において、その後概ね2年以内に事業を施行する場合

3 財源内訳

事業費	市負担額	財 源 内 訳				
		国庫支出金	県支出金	地方債※	その他	一般財源
千円	千円	千円	千円	千円	千円	千円
757,500	90,000	—	—	81,000	—	9,000

※ 起債充当率 90% (公共事業等債) (交付税措置率 22.2%)

河川海岸費負担金 急傾斜地崩壊対策事業
位置図

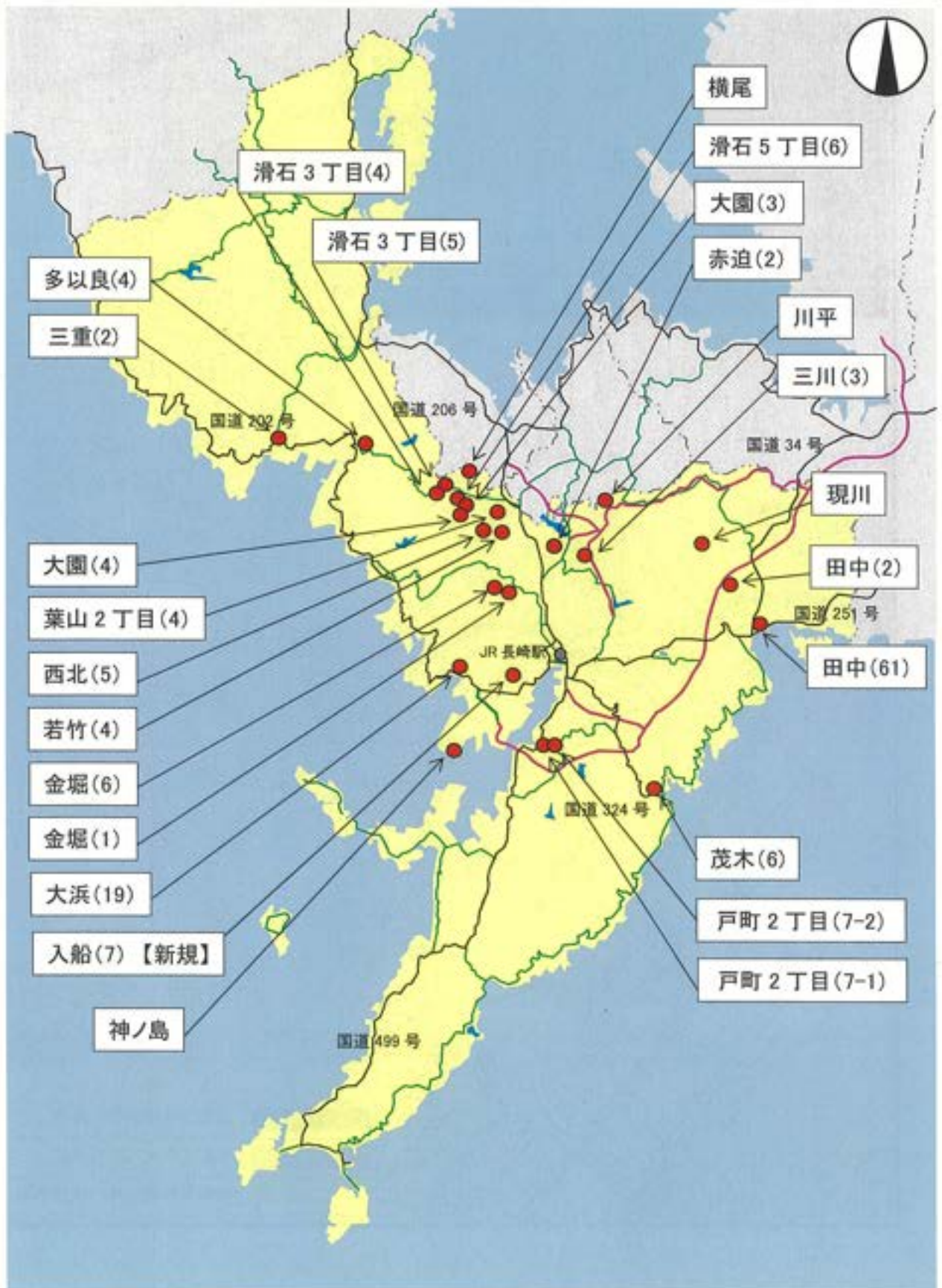

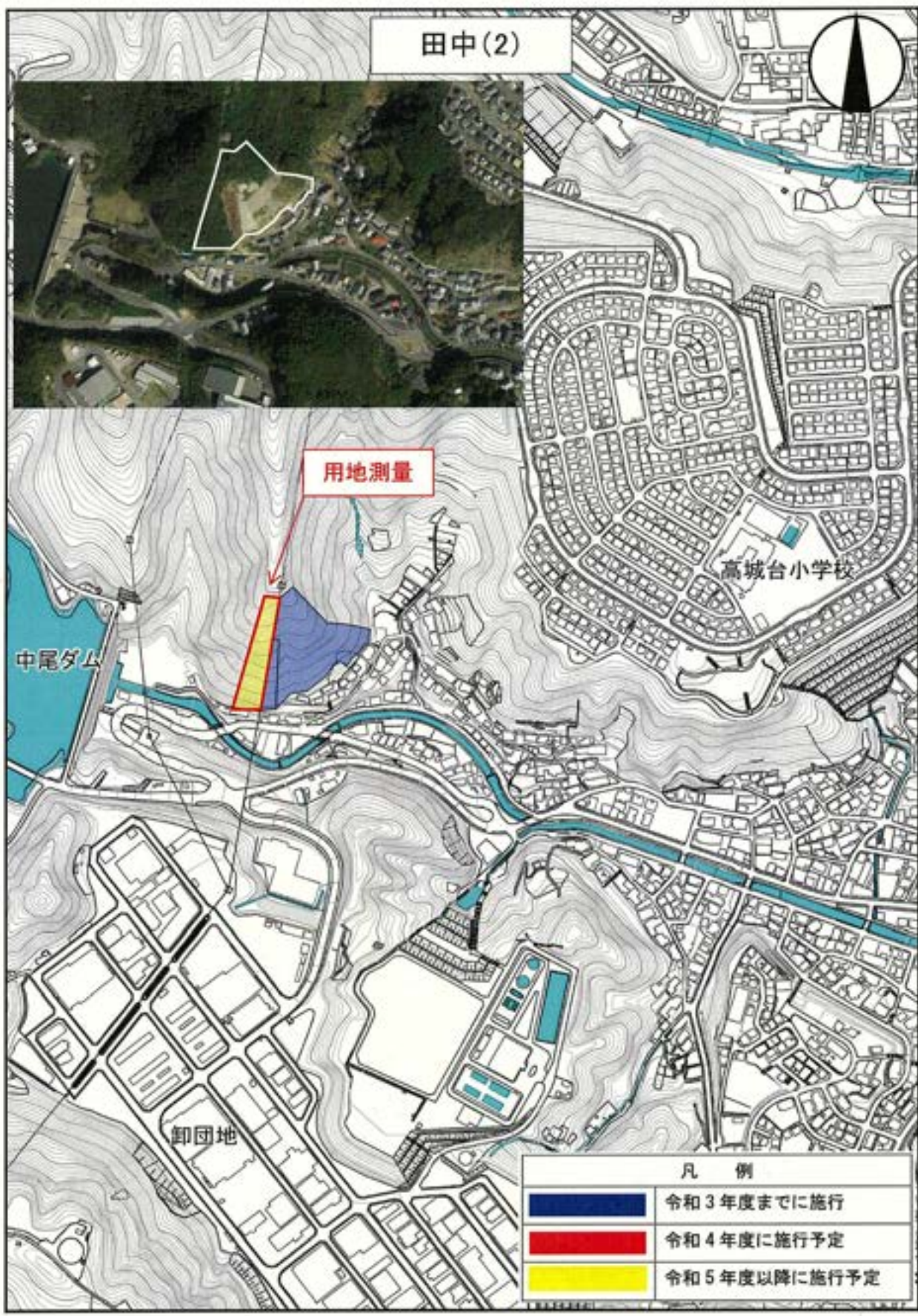

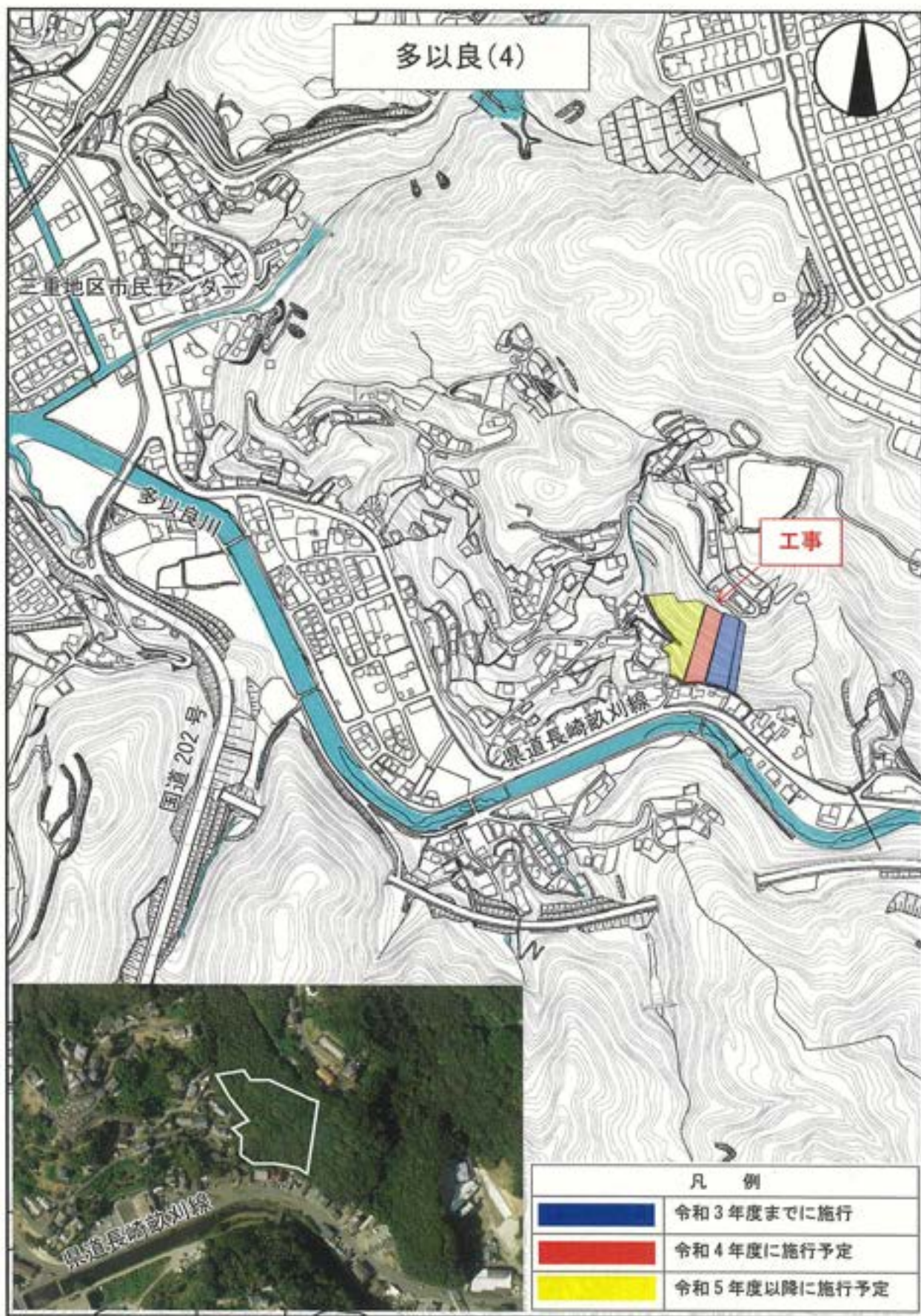

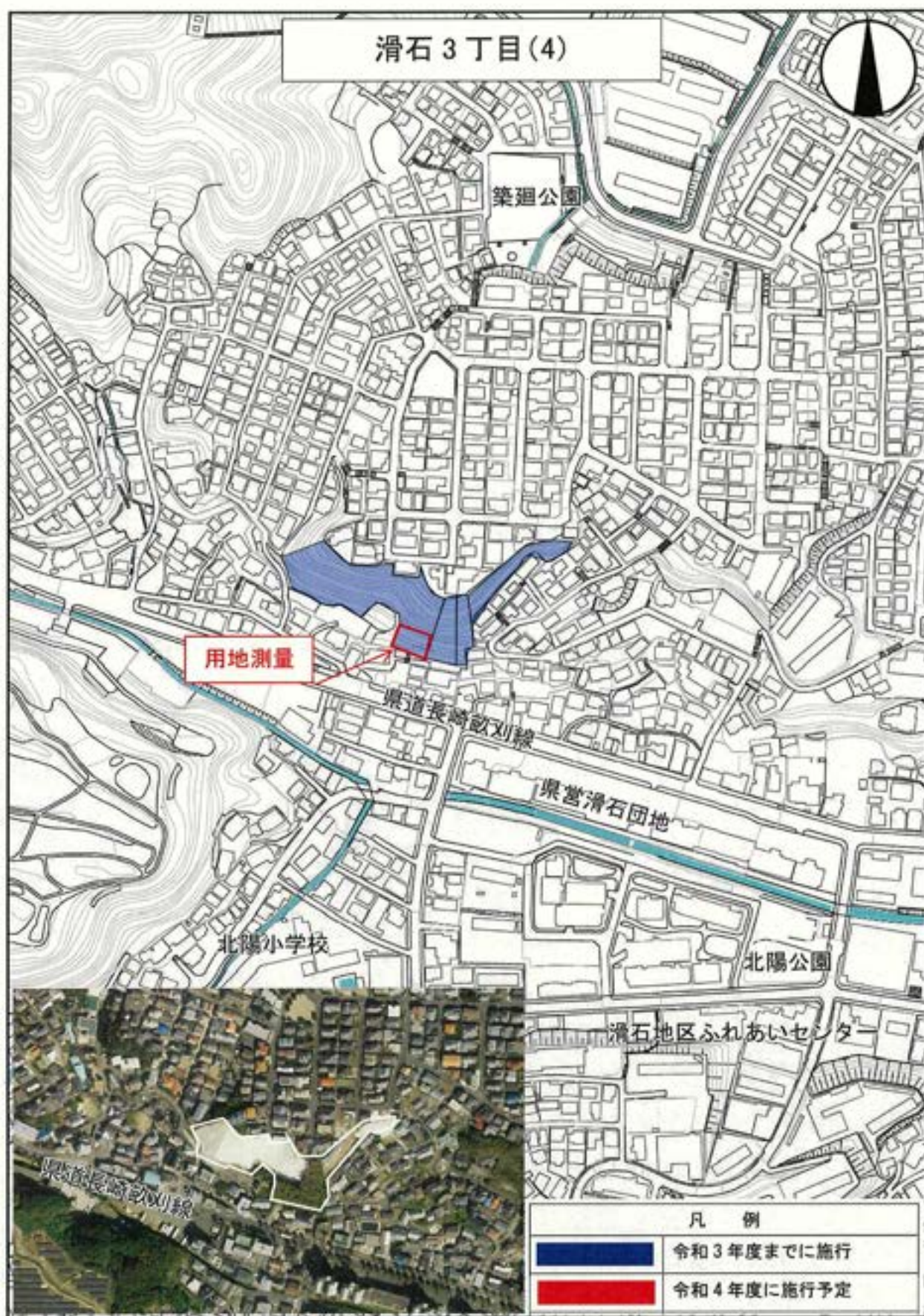

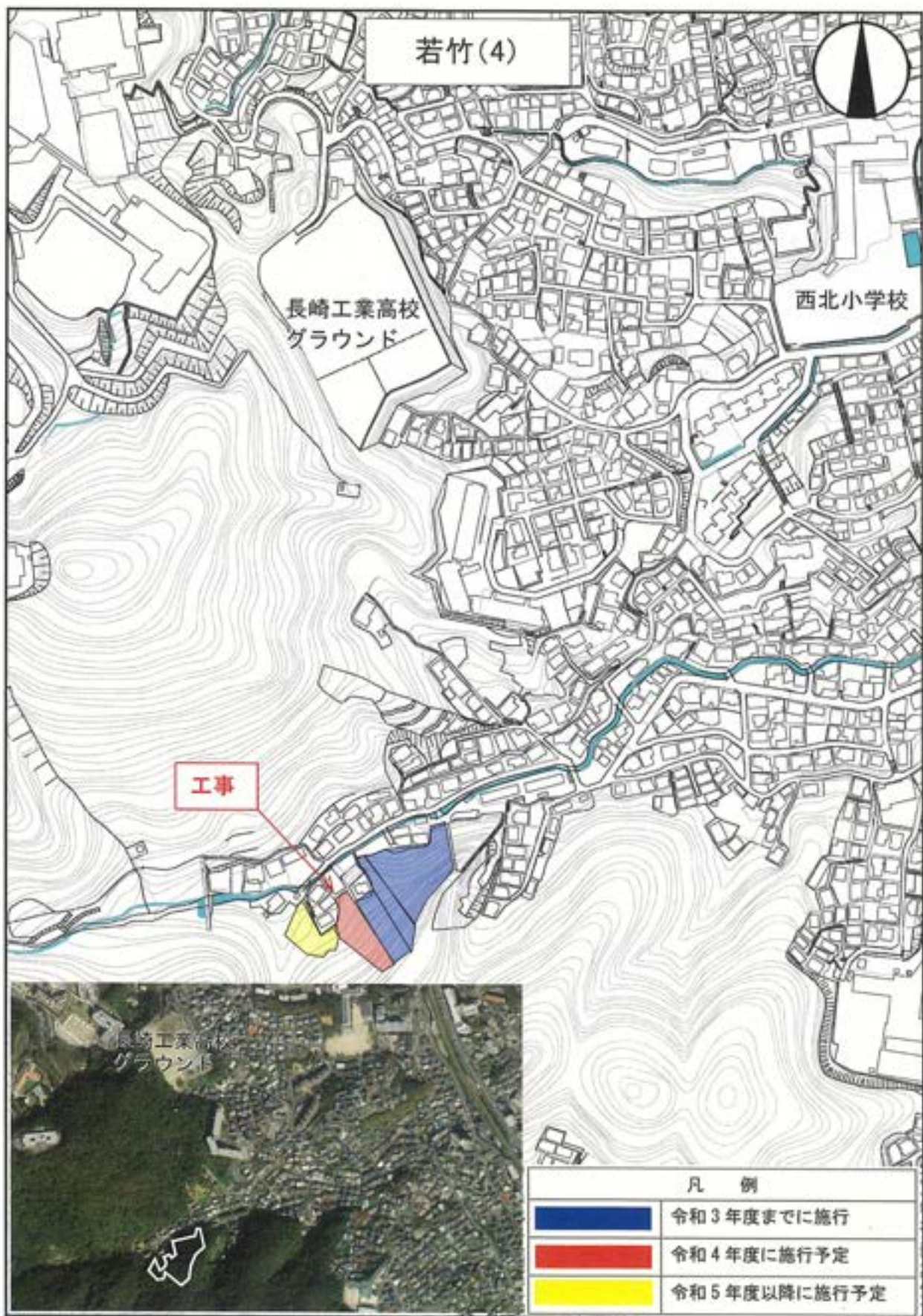

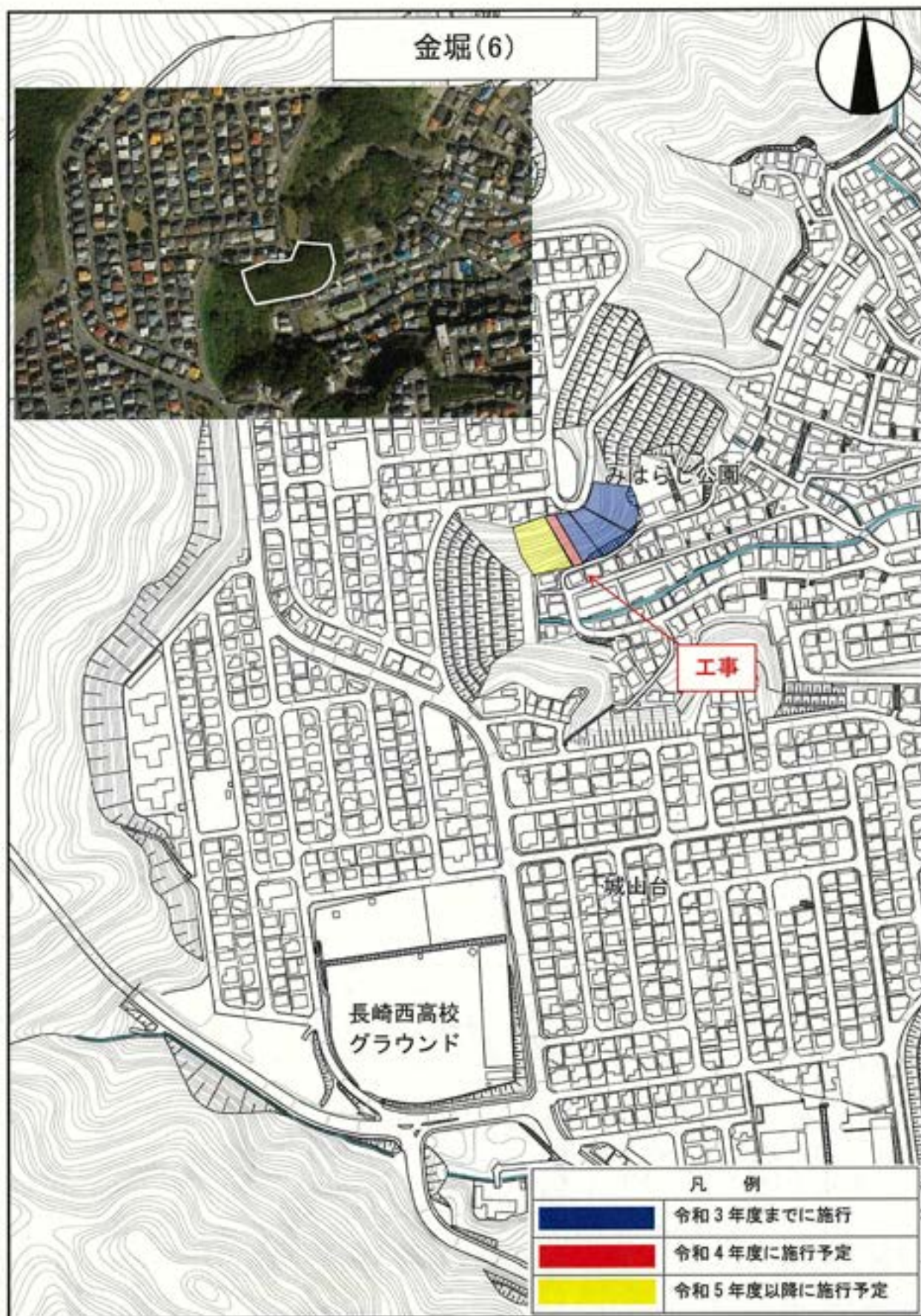

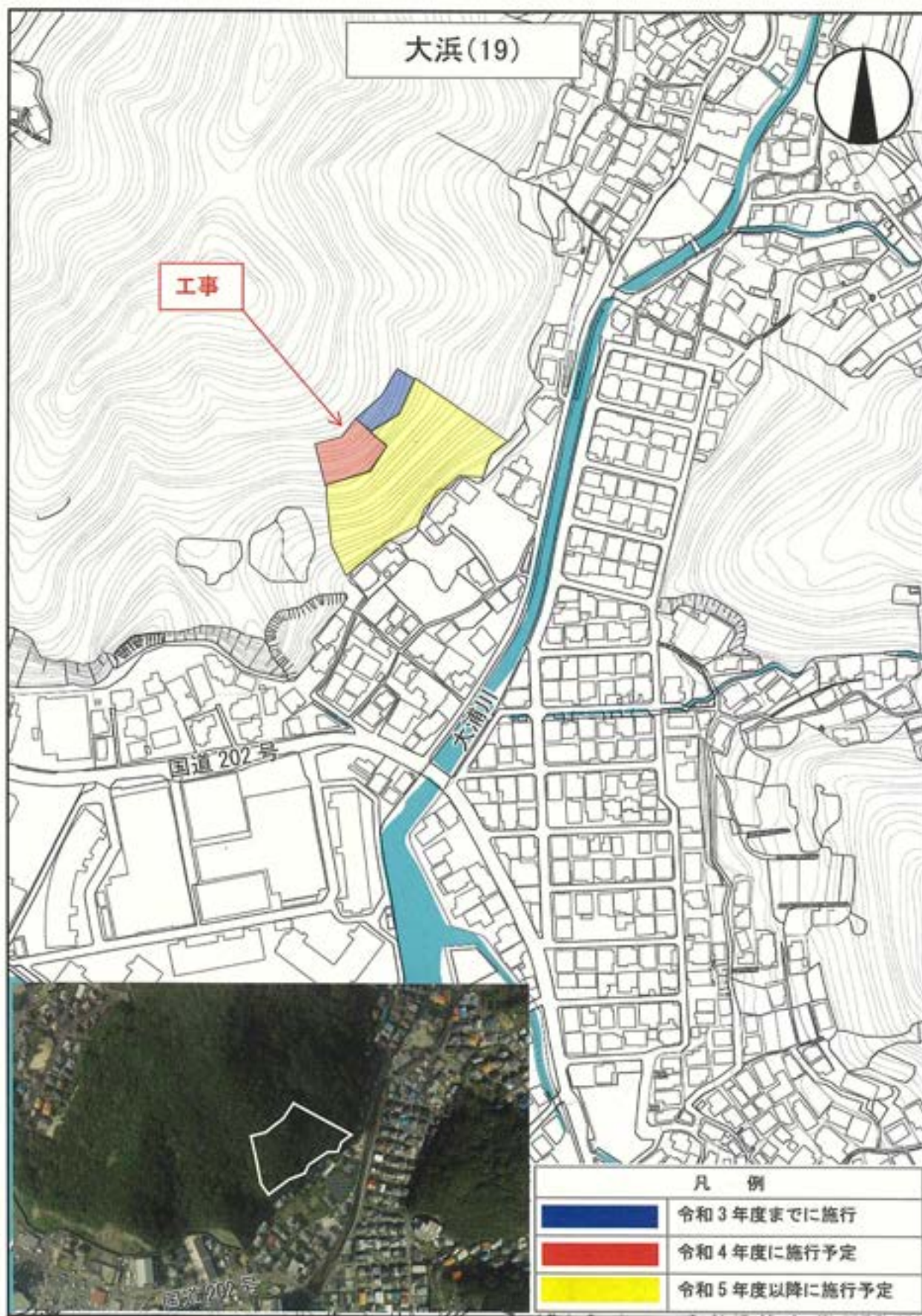

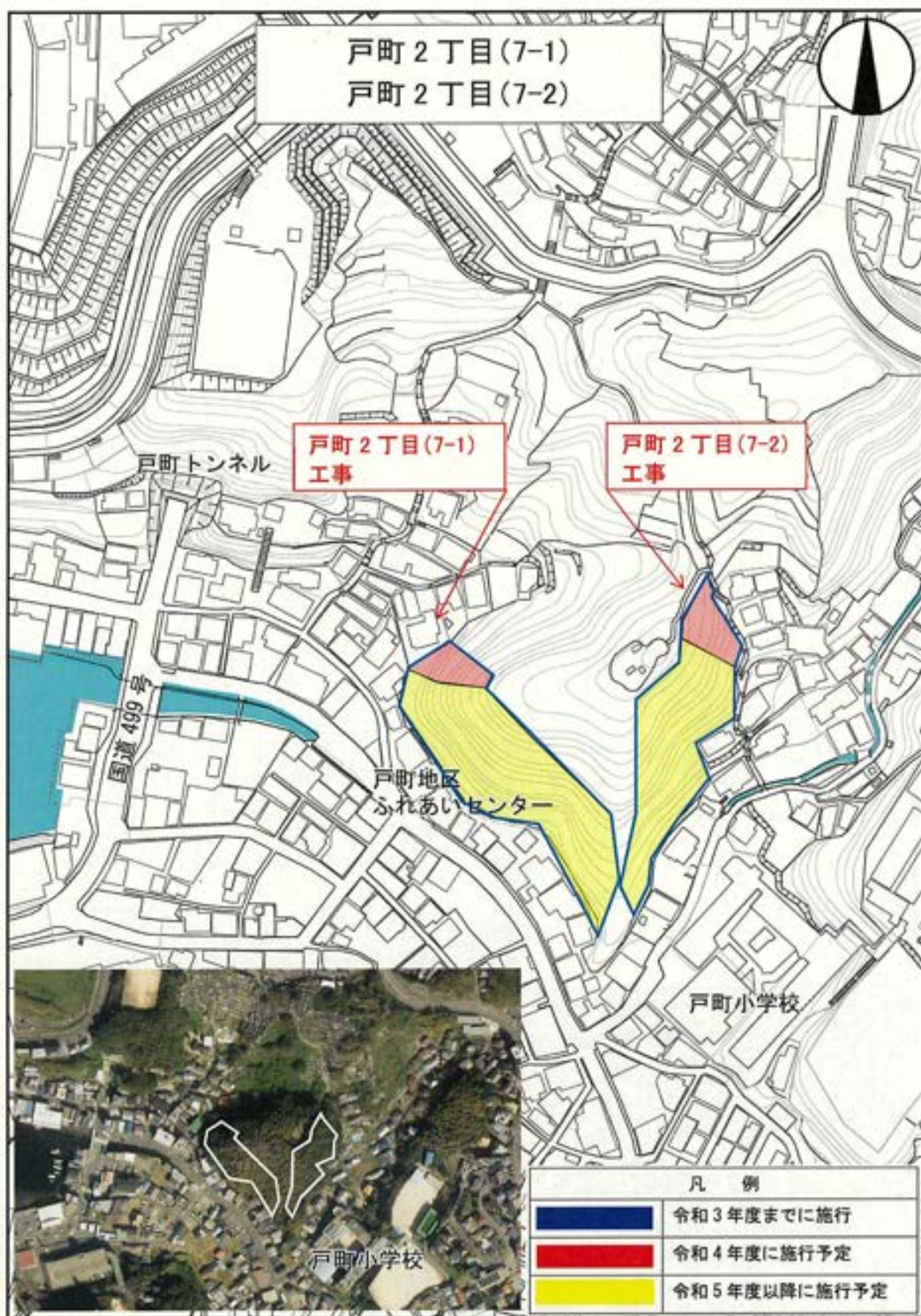



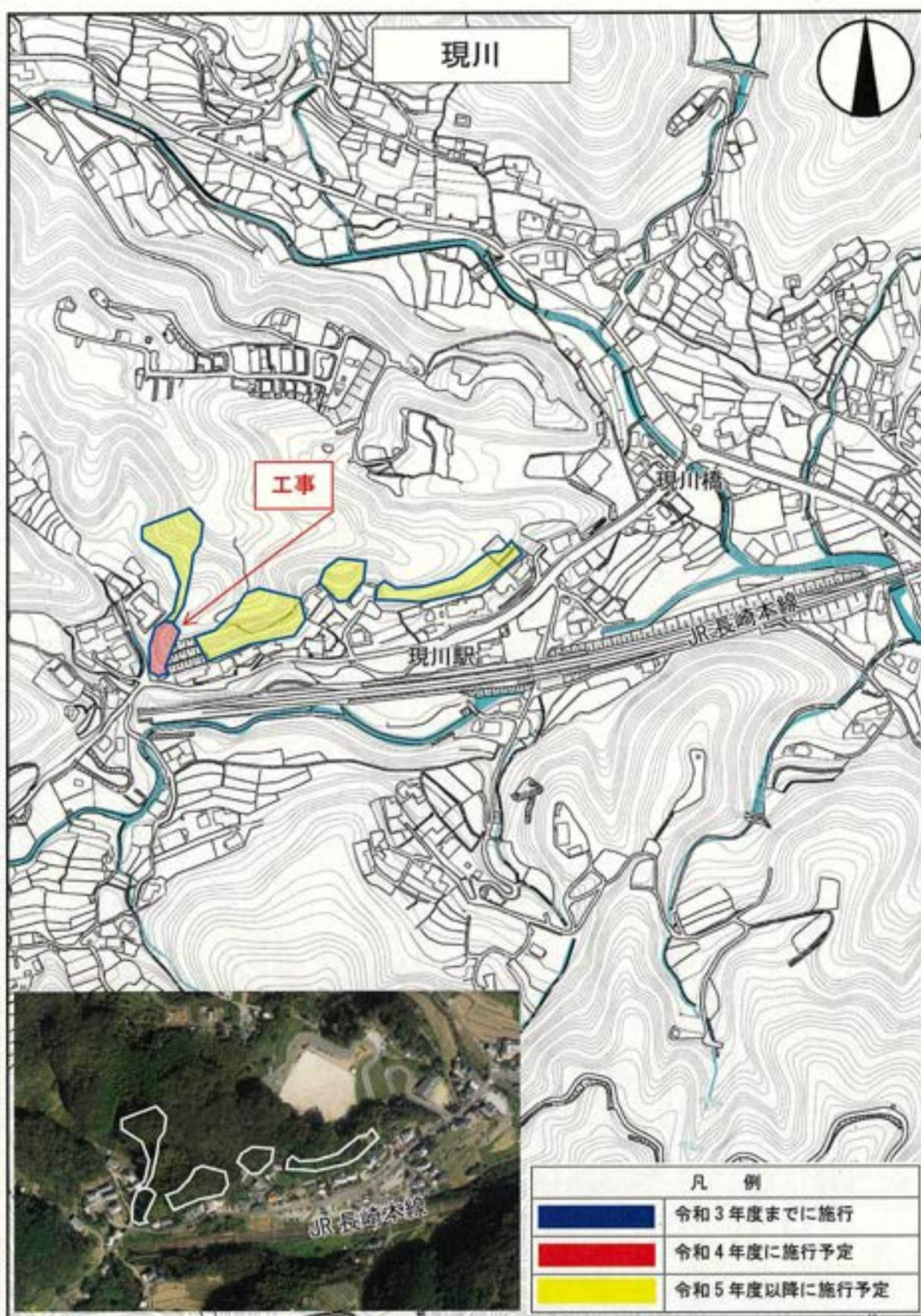



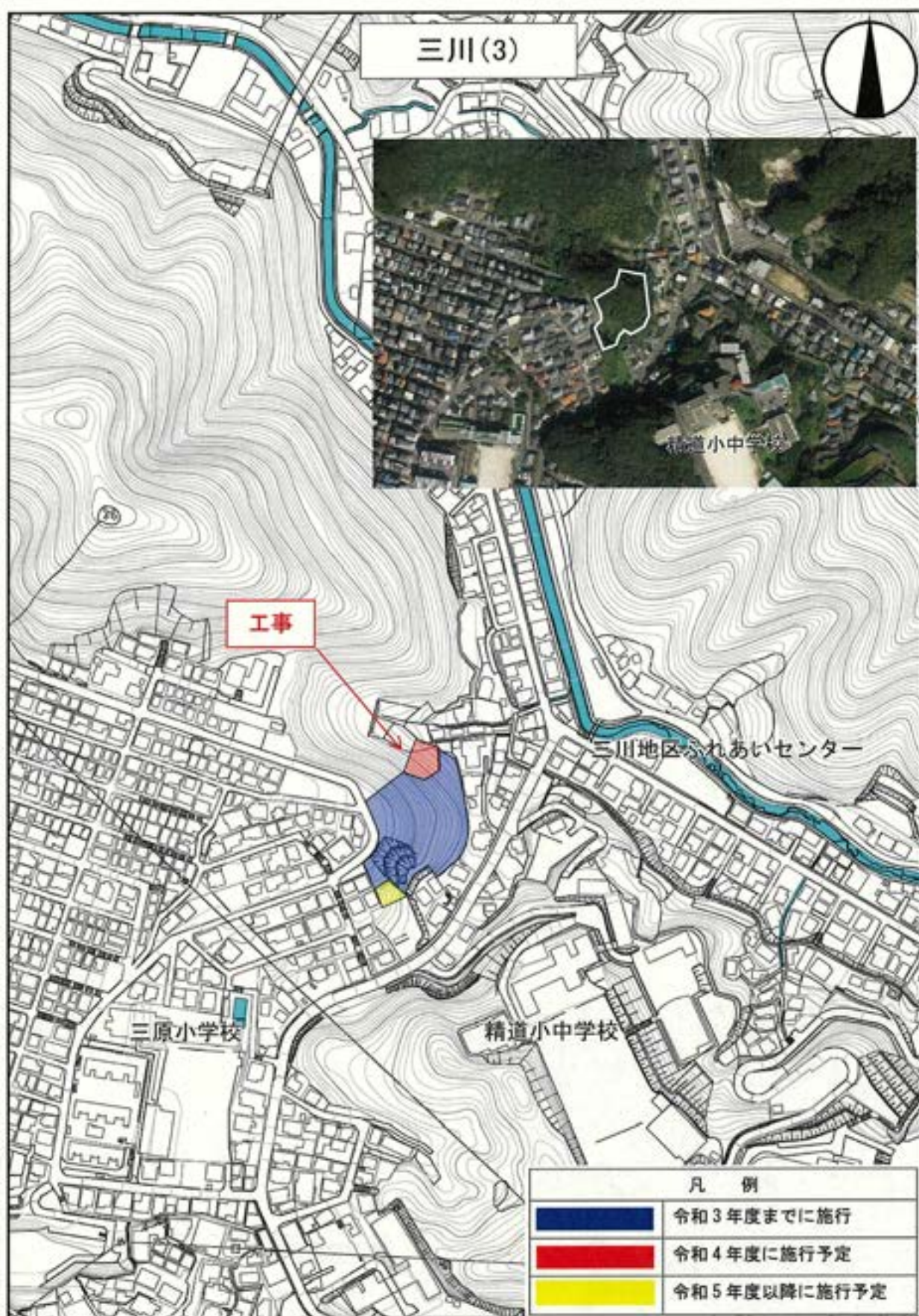

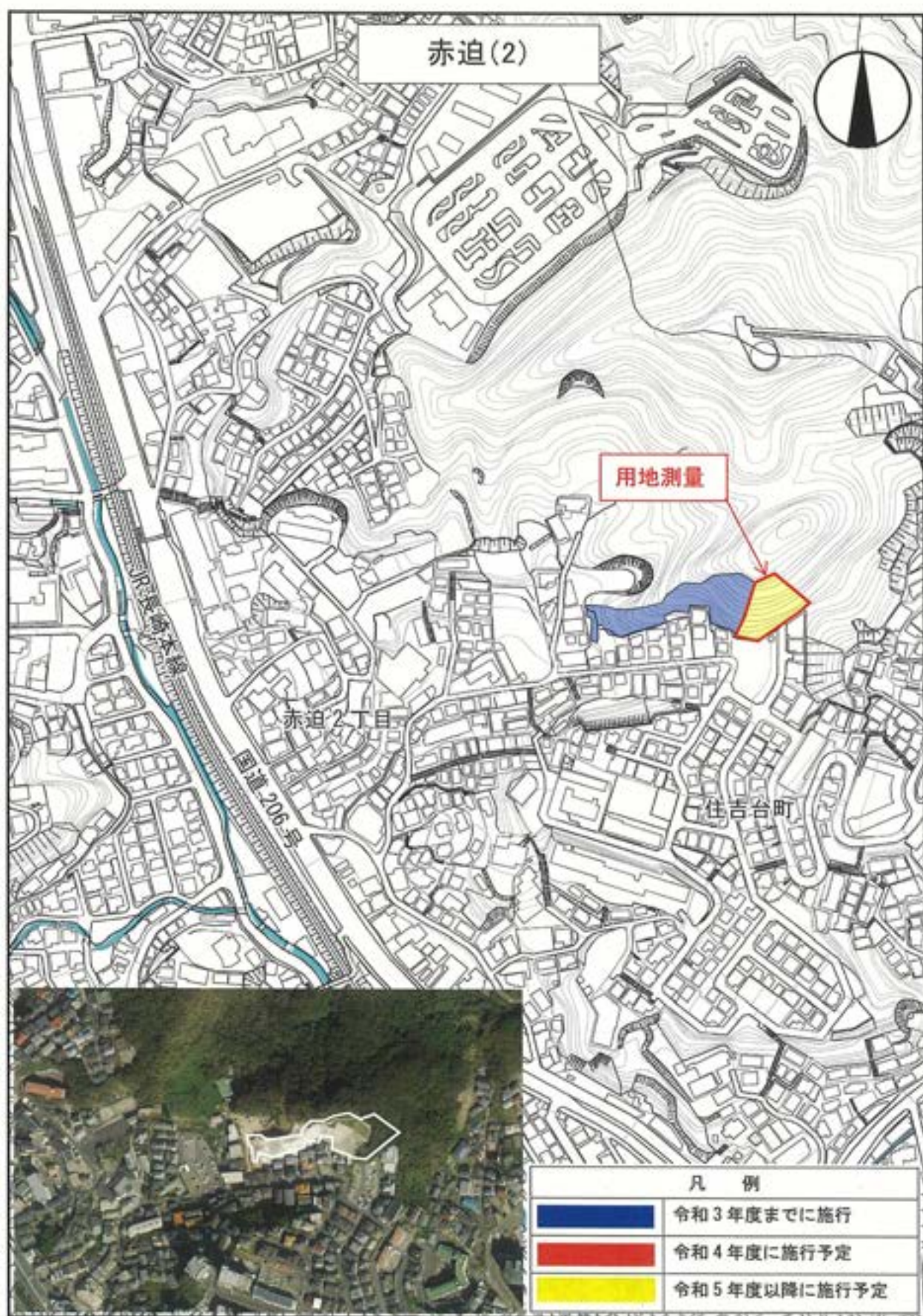

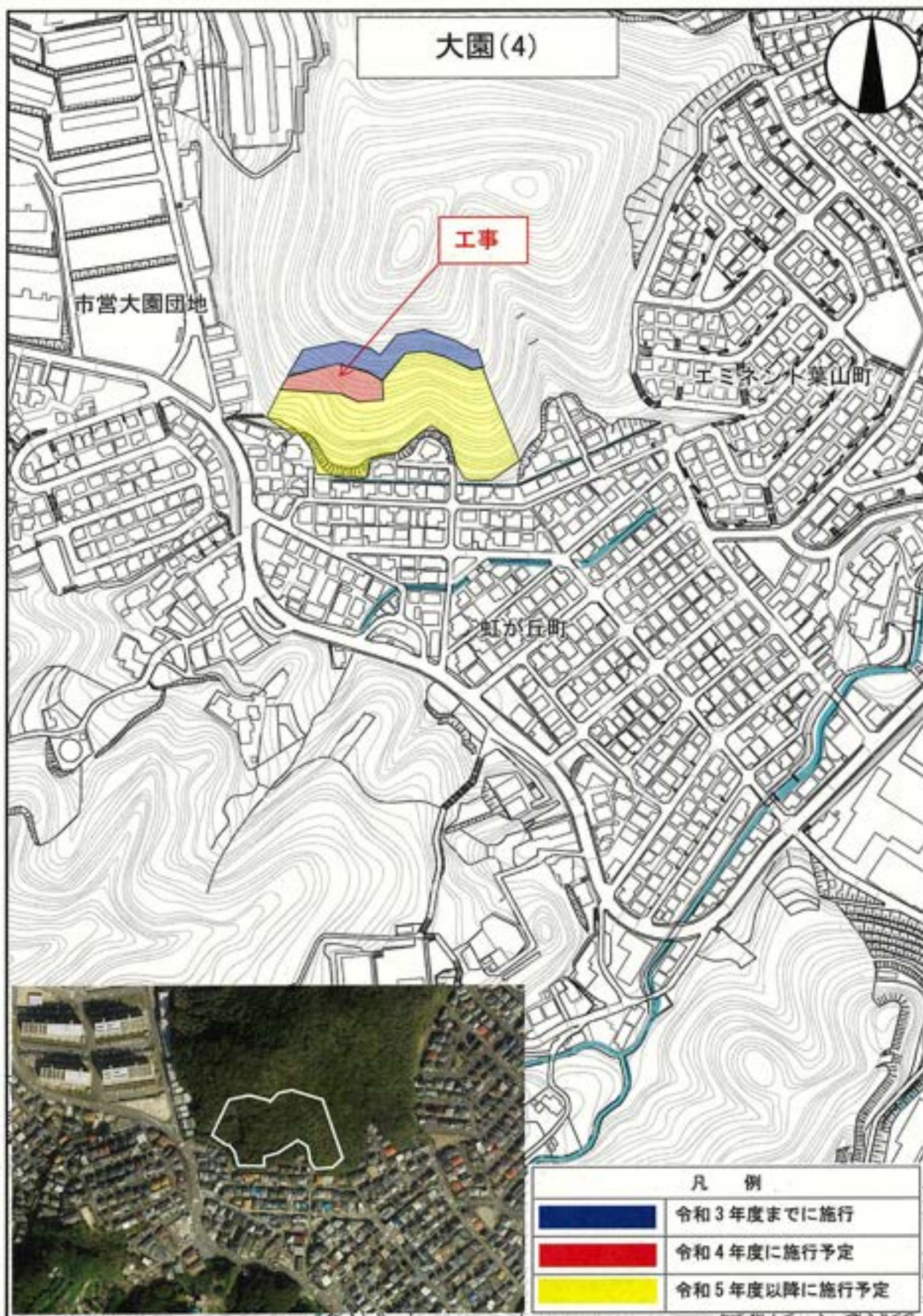











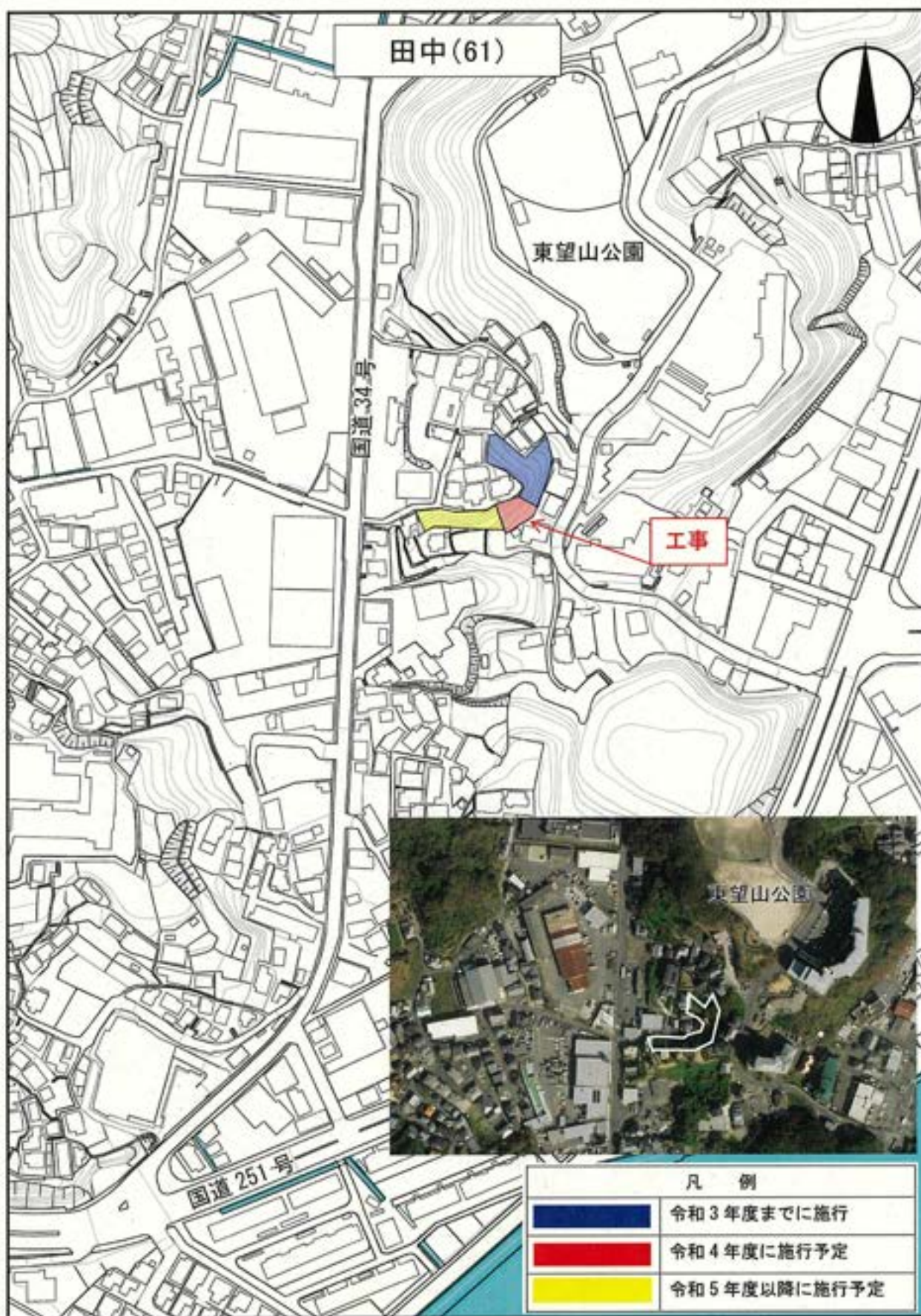

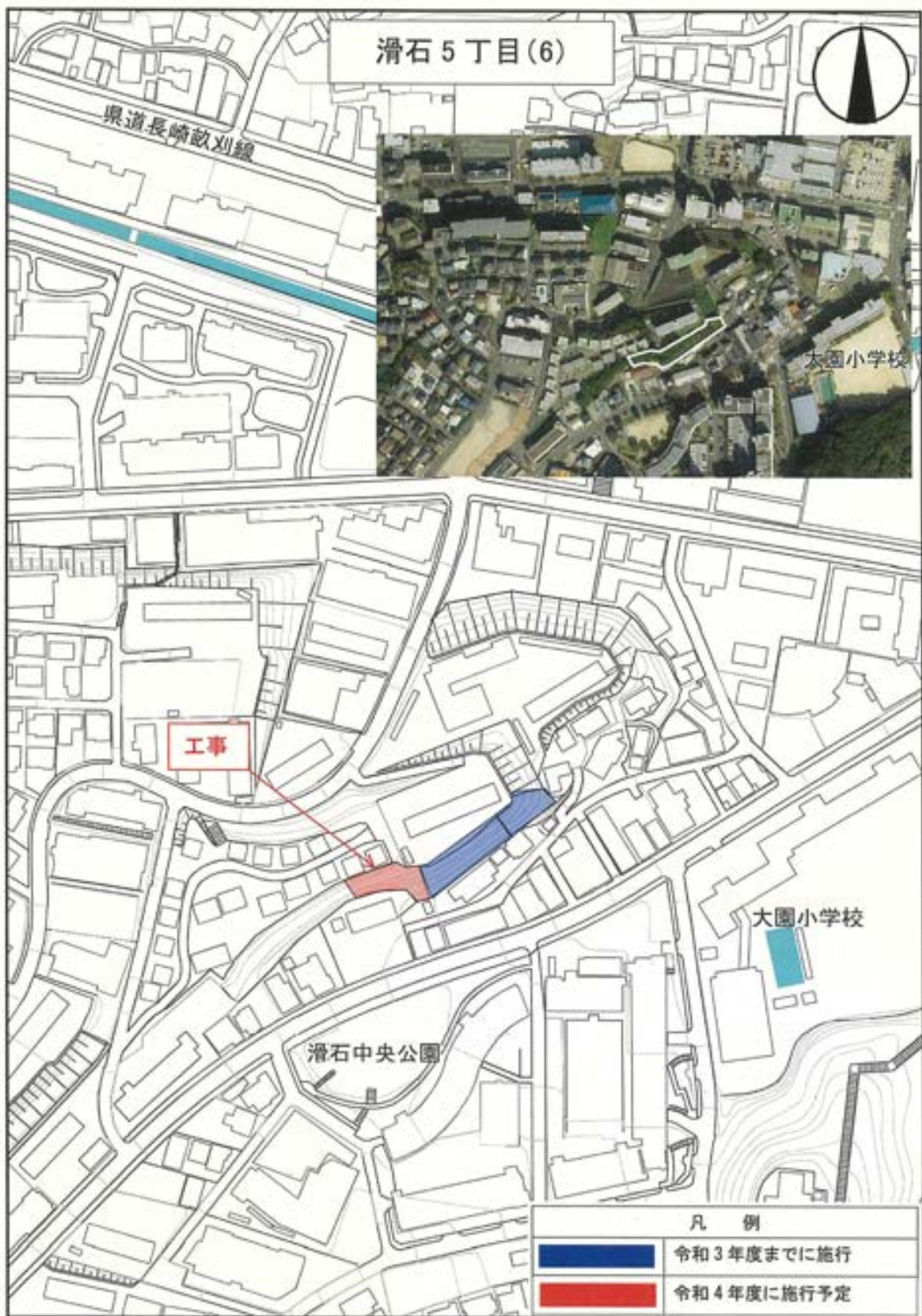





入船(7)【新規】



用地測量

三菱重工業
長崎造船所
飽の浦寮

凡例



令和4年度に施行予定



令和5年度以降に施行予定

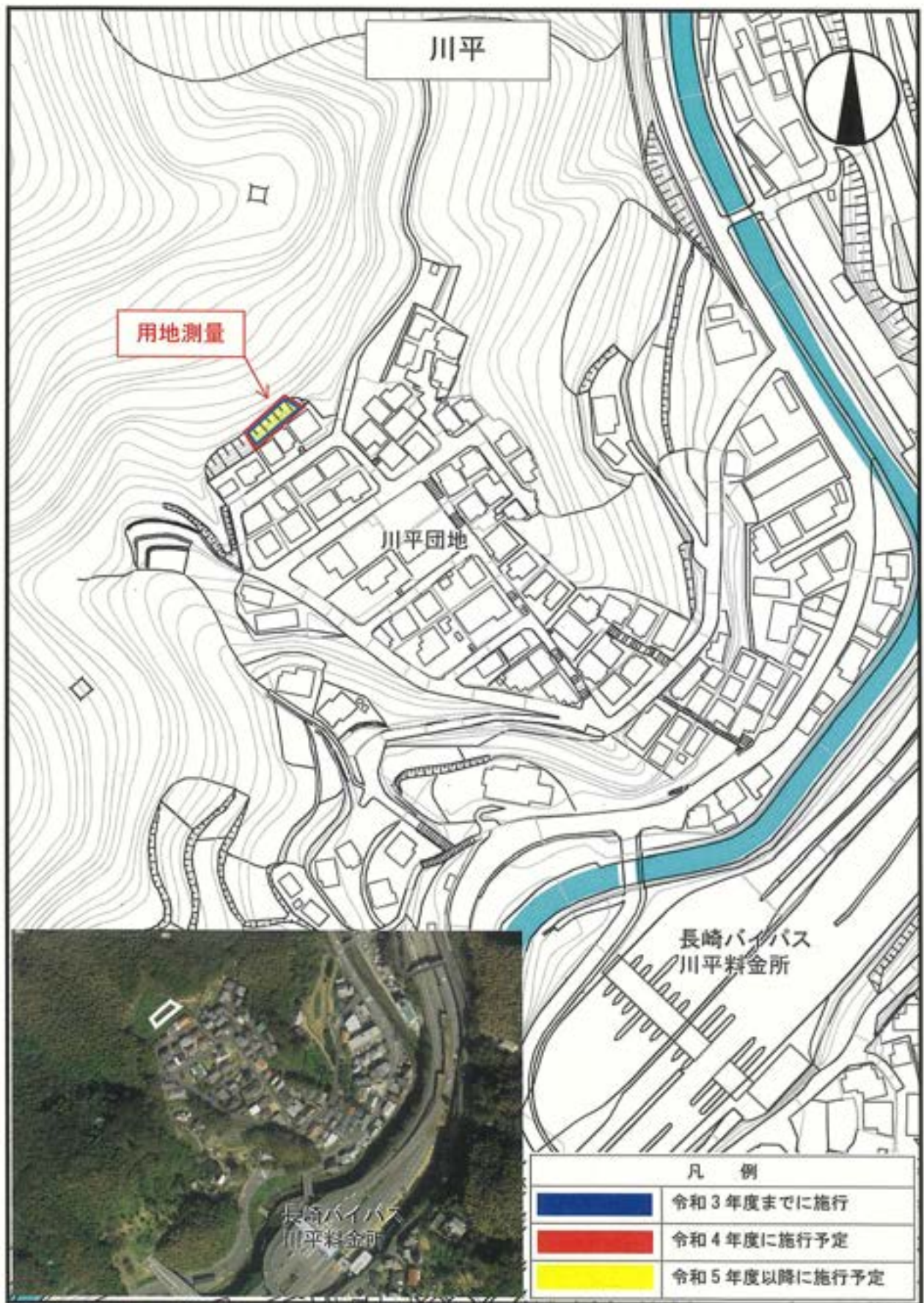

予 算 説 明 書					事業名	予算額
ページ	款	項	目	番号		
252～253	8 土木費	5 都市計画費	1 都市計画総務費	4-4	幹線道路整備推進費	千円 16,352

1 概 要

幹線道路等に関する情報収集や調査研究を進め、国や県が施行する幹線道路や市が施行する補助幹線道路等の効率的かつ効果的な整備推進を図る。

2 事業内容

- (1) 委託料 10,860 千円
 ・市道の改良計画等の検討に係る概略設計や交通量調査等（市内一円）
- (2) 負担金 1,242 千円
 ・幹線道路等の整備促進に向けた効果的な要望活動を行うため、市や市議会、地元自治会、経済・交通運輸団体等で構成する協議会等への負担金
 【協議会等】※（ ）は負担金
 ・九州国道協会（60 千円）
 ・西彼杵道路・長崎南北幹線道路建設促進期成会（182 千円）
 ・一般国道 34 号道路整備促進協議会（360 千円）
 ・一般国道 499 号道路整備促進協議会（200 千円）
 ・長崎外環状線道路建設促進協議会（200 千円）
 ・一般国道 202 号(福田バイパス)道路整備促進協議会（200 千円）
 ・全国街路事業促進協議会（40 千円）
- (3) その他 4,250 千円
 ア 会場借上料 1,519 千円
 ・幹線道路の整備促進を図るための大会等の会場借上料
 イ 旅費 2,623 千円
 ・幹線道路の整備促進や予算確保を図るため、国や国会議員に対して要望活動を行うための旅費
 ウ その他の経費 108 千円
 ・消耗品費、修繕料 など

3 財源内訳

事業費	財 源 内 訳				
	国庫支出金	県支出金	地方債	その他	一般財源
千円 16,352	千円 —	千円 —	千円 —	千円 —	千円 16,352

予 算 説 明 書					事 業 名	予 算 額
ページ	款	項	目	番号		
252～253	8 土木費	5 都市 計画費	1 都市計画 総務費	9-1	【補助】特殊地下壕対策事業費 防空壕安全対策	千円 3,000

1 概 要

戦時中に造られた特殊地下壕（防空壕）のうち、陥没、落盤又は壁面のひび割れ、出水等により危険度が増し、放置し難いものについて、防災上の観点から埋戻し等の対策事業を行うもの。

なお、本事業は地方公共団体がを行い、国が事業費（200万円以上のものに限る。）の1/2以内を補助することになっている。

2 事業内容

（単位：千円）

場所	事業内容	事業費
木鉢2丁目	埋戻し工 V=20 m ²	3,000

3 財源内訳

事業費	財 源 内 訳				
	国庫支出金 ※1	県支出金	地方債	その他	一般財源
千円 3,000	千円 1,500	千円 —	千円 —	千円 —	千円 1,500

※1 国庫補助率 対象事業費(3,000千円)の1/2

防空壕安全対策 (木鉢 2 丁目)



木鉢 2 丁目

工事 1箇所

事業費 3,000 千円

西泊中学校

西泊町

至女神大橋

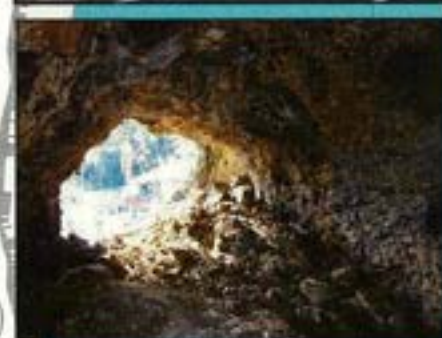

予 算 説 明 書					事 業 名	予 算 額
ページ	款	項	目	番号		
254~255	8 土木費	5 都市 計画費	3 街路事業費	1-1	【補助】都市計画街路整備事業費 (社会資本整備総合交付金) 銅座町松が枝町線(銅座工区)	千円 119,000

1 概 要

国庫補助である社会資本整備総合交付金を活用し、良好な道路ネットワークの形成と合わせ、住宅市街地の生活環境の改善を図るため、都市計画道路の整備を行うもの。

2 事業内容

銅座町松が枝町線(銅座工区)

【目的】

まちなか(銅座地区)の賑わいの再生及び防災性の向上、交通環境の改善を図るため、道路の拡幅改良を行うもの。

【全体計画】

事業期間:平成 27 年度から令和 11 年度まで
(認可期間) (平成 27 年度から令和 6 年度まで)

事業計画:延長 420m、幅員 15m

総事業費:4,621,000 千円

【令和 4 年度事業内容】

工 事 L=20m

用地取得 A=41 m²

建物調査等 一式

事業費 119,000 千円(社会資本整備総合交付金)

[16,000 千円(地方道路等整備事業)]

合計 135,000 千円

3 財源内訳

事業費	財 源 内 訳				
	国庫支出金※1	県支出金	地方債※2	その他	一般財源
千円 119,000	千円 56,750	千円 -	千円 56,000	千円 -	千円 6,250

※1 国庫補助率 対象事業費(113,500 千円)の 1/2

※2 起債充当率 地方負担分(62,250 千円)の 90%(公共事業等債)(交付税措置率 22.2%)

銅座町松が枝町線（銅座工区）



L=420m
W=15m

工事 L=20m

建物調査等 一式

用地取得 A=41 m²

工事 L=20m
建物調査等 一式
用地取得 A=41 m²

事業費 119,000 千円 (補助)
16,000 千円 (単独)

合計 135,000 千円

凡 例

	令和3年度までに施行
	令和4年度に施行予定
	令和5年度以降に施行予定

予 算 説 明 書					事 業 名	予 算 額
ページ	款	項	目	番号		
256～257	8 土木費	5 都市 計画費	3 街路 事業費	3-2	【単独】都市計画街路整備事業費 地方道路等整備事業費	千円 50,000

1 概 要

交通環境及び居住環境の向上を図るため、都市の骨格となる都市計画道路の整備を行うもの。

2 事業内容

	整備予定路線等	事業内容
1	新地町稲田町線	工 事 L=150m 建物調査等 一式
2	大黒町恵美須町線	建物調査等 一式
3	銅座町松が枝町線(銅座工区)	用地取得 A=41 m ² 工 事 L=20m 建物調査等 一式
4	片淵線(新大工工区)	建物調査等 一式
5	常盤町大浦元町線(椎の木工区)	工 事 L=10m 建物調査等 一式
6	片淵線(経済裏工区)	建物調査等 一式

3 財源内訳

事業費	財 源 内 訳				
	国庫支出金	県支出金	地方債※	その他	一般財源
千円 50,000	千円 —	千円 —	千円 45,000	千円 —	千円 5,000

※ 起債充当率 90%(地方道路等整備事業債)(交付税措置率一%)

地方道路等整備 位置図



2 大黒町恵美須町線

3 銅座町松が枝町線(銅産工区)

1 新地町稲田町線

6 片淵線(経済裏工区)

4 片淵線(新大工工区)

5 常盤町大浦元町線(椎の木工区)



凡 例	
国 道	——
一 般 道 路	——
河 川	~~~~~
鉄 道	——
境界線	——
市界線	——
町界線	——
村界線	——
市界線	——
町界線	——
村界線	——
縮 小 率	1:50,000
縮 小 日 付	昭和 年 月 日
縮 小 者	国土院
縮 小 所	国土院

予 算 説 明 書					事 業 名	予 算 額
ページ	款	項	目	番号		
258 ~259	8 土木費	5 都市計 画費	6 公園費	2-3	管理運営費 (指定管理者委託料)	千円 341,327

1 事業概要

土木部所管の4公園について、利用促進のため令和2年度より指定管理制度を導入していることから、その管理費を予算計上するもの。

2 指定管理概要

公園名	稲佐山公園	長崎市 総合運動公園	長崎東公園	長崎公園
指定 管理者	リージョナルクリエイション・ 長崎ローウェイ事業 共同体	(株)長崎消毒社	(株)NBC ソシア	(株)松田久花園
指定 期間	R2.4.1 ~R7.3.31	同左	同左	同左
委託料 (総額)	459,649 千円	517,545 千円	494,658 千円	94,253 千円
委託料 (R4)	117,122 千円	102,800 千円	102,555 千円	18,850 千円
主な施設	スローカー・野外行 ージ・展望台など	庭球場・競技 場・補助競技場 野球場など	体育館・庭球場 プール・浴室 トレーニングルームなど	遊具広場・動物 広場など
主な業務	施設運営(スロー カー含む) 施設維持管理 など	施設運営 施設維持管理 など	施設運営 施設維持管理 など	施設運営 施設維持管理 など

3 財源内訳

事業費	財 源 内 訳				
	国庫支出金	県支出金	地方債	その他	一般財源
千円 341,327	千円 —	千円 —	千円 —	千円 —	千円 341,327

4 公園利用状況

(1) 稲佐山公園

公園施設年間利用者数

令和元年度	令和2年度	令和3年度(想定)
141,274人	99,902人 令和元年比 70.7%	72,909人 令和元年比 51.6%
	休館 52日 R2. 4. 10~R2. 5. 31	休館 118日 R3. 4. 28~R3. 6. 7 R3. 8. 10~R3. 9. 12 R4. 1. 23~R4. 3. 6

スロープカー年間利用者数

令和元年度	令和2年度	令和3年度(想定)
30,931人 R2. 1 未開業	96,442人	75,098人 前年比 77.8%
	運休 52日 R2. 4. 10~R2. 5. 31	運休 118日 R3. 4. 28~R3. 6. 7 R3. 8. 10~R3. 9. 12 R4. 1. 23~R4. 3. 6

スロープカー年間利用料

R2年度	R3年度	増減額
32,231,820円	26,493,510円	▲5,738,310円 (前年比 82.1%)

※R3年度の総利用料が未確定の為、各年度4月~12月の売り上げで比較。

※R2.1未開業のため、令和元年度は考慮しない。

(2) 長崎市総合運動公園
公園施設年間利用者数

令和元年度	令和2年度	令和3年度(想定)
252,221人	242,994人 令和元年比 96.3%	187,742人 令和元年比 74.4%
	休館 40日 R2. 4. 22~R2. 5. 31	休館 105日 R3. 4. 28~R3. 6. 7 R3. 8. 23~R3. 9. 12 R4. 1. 23~R4. 3. 6

※R4. 1. 23~R4. 3. 6については、予約者のみ使用可

(3) 長崎東公園
公園施設年間利用者数

令和元年度	令和2年度	令和3年度(想定)
180,059人	126,825人 令和元年比 70.4%	100,552人 令和元年比 55.8%
	休館 19日 R2. 4. 22~R2. 5. 10	休館 105日 R3. 4. 28~R3. 6. 7 R3. 8. 23~R3. 9. 12 R4. 1. 23~R4. 3. 6

※R4. 1. 23~R4. 3. 6については、予約者のみ使用可

(4) 長崎公園
公園施設年間利用者数

令和元年度	令和2年度	令和3年度(想定)
96,016人	74,412人 令和元年比 77.4%	84,484人 令和元年比 87.9%
	休館 21日 R2. 4. 20~R2. 5. 10	

※利用者数内訳 動物広場

※R4. 1~R4. 3については、各月 R2 年度 同月実績で想定

予 算 説 明 書					事 業 名	予 算 額
ページ	款	項	目	番号		
258～259	8 土木費	5 都市計画費	6 公園費	4-1	【補助】公園等施設整備事業費 金比羅公園	千円 52,000

1 概 要

金比羅公園において、園路や駐車場等の整備を行い、公園利用者の利便性確保と身近に自然が感じられる公園としての機能向上を図るため、整備を行うもの。

2 事業内容

【全体計画】

事業期間:平成 22 年度から令和 8 年度まで
(認可期間) (平成 22 年度から令和 8 年度まで)
事業計画:園路、駐車場、展望所などの整備
総事業費:612,000 千円

【令和 4 年度事業内容】

工 事:園路整備 L=40m
事業 費:52,000 千円
【補助】42,000 千円(社会資本整備総合交付金)
【単独】10,000 千円

3 財源内訳

事業費	財 源 内 訳				
	国庫支出金 ※1	県支出金	地方債 ※2	その他	一般財源
千円 52,000	千円 20,000	千円 —	千円 27,300	千円 —	千円 4,700

※1 国庫補助率 対象事業費(40,000 千円)の 1/2

※2 起債充当率 補助事業 地方負担分(22,000 千円)の 90%(公共事業等債)
(交付税措置率 22.2%)
単独事業 地方負担分(10,000 千円)の 75%(一般単独事業債)
(交付税措置率 —%)

金比羅公園



都市計画決定区域

事業認可区域

八夕揚げ広場

多目的広場

立山5丁目

工事 L=40m

事業費 52,000 千円

西山1丁目

金刀比羅神社

長崎東高校

立山公園

長崎中学校

国道
206号

長崎駅



凡 例

	令和3年度までに施行
	令和4年度に施行予定
	令和5年度以降に施行予定

予 算 説 明 書					事 業 名	予 算 額
ページ	款	項	目	番号		
258～259	8 土木費	5 都市計画費	6 公園費	4-2	【補助】公園等施設整備事業費 公園施設長寿命化	千円 88,500

1 概 要

国の社会資本整備総合交付金（防災・安全交付金）を活用し、総合公園などにおいて、長寿命化計画に基づく老朽化した施設の改築・更新を行い、市民が安全・快適に過ごせる公園環境を整えるもの。

2 事業内容

(単位：千円)

区分	公園名	事業内容	事業費
土木建設課	長崎東公園	・遊戯施設更新※ (ユニバーサルデザイン遊具) ・プール塩素滅菌機器等更新	88,500

※東総合事務所が予定している屋内遊び場と一体的に整備予定

3 財源内訳

事業費	財 源 内 訳				
	国庫支出金 ※1	県支出金	地方債 ※2	その他	一般財源
千円 88,500	千円 44,250	千円 —	千円 39,800	千円 —	千円 4,450

※1 国庫補助率 対象事業費(88,500千円)の1/2

※2 起債充当率 地方負担分(44,250千円)の90%(公共事業等債)(交付税措置率
22.2%)

【補助】公園等施設整備事業 公園施設長寿命化



長崎東公園

- ・遊戯施設更新 一式
(ユニバーサルデザイン遊具)
- ・プール塩素減菌機器等更新 一式

事業費 88,500 千円 (補助)

かき道3丁目

東工場

コミュニ
テ
体育館

かき道4丁目

コミュニ
テ
プール

多目的広場

屋内遊び場整備予定箇所
(東総合事務所)

戸石町



遊戯施設イメージ



塩素減菌機器

予 算 説 明 書					事業名	予算額
ページ	款	項	目	番号		
258～259	8 土木費	5 都市計画費	6 公園費	5-1	【単独】公園施設整備 事業費 長崎市総合運動公園	千円 20,000

1 概要

長崎市総合運動公園は、長崎市を代表する運動公園として、平成6年から事業に着手し、平成16年に整備が一定完了している。

また、平成28年度から令和元年度にかけて、九州新幹線西九州ルートの特設トンネル工事で発生する建設残土を当該公園の未整備区域に受入れ一部造成してきたが、まだ、建設残土の受入れに余裕がある。

このような中、市道虹が丘町西町1号線や長崎県において事業化されようとしている長崎南北幹線道路などの工事により建設残土の発生が見込まれており、公共工事促進のための建設残土の受入れ場所を確保する必要がある。

そのため、当該公園の未整備区域を活用し、公共工事により発生する建設残土を受け入れるとともに、将来の整備を視野に入れた造成計画を作成するため、測量・設計業務を行うもの。

2 事業内容

(1) 予算額

- ・委託料：20,000千円

(2) 業務内容

長崎市総合運動公園測量設計業務委託 A=約6ha

- ・測量
- ・造成設計（造成平面図、縦横断面図作成など）

3 財源内訳

事業費	財 源 内 訳				
	国庫支出金	県支出金	地方債 ^{※1}	その他	一般財源
千円	千円	千円	千円	千円	千円
20,000	—	—	15,000	—	5,000

※1：起債充当率 事業費の75%（一般単独事業債）（交付税措置率—%）

【単独】公園施設整備事業費 長崎市総合運動公園



- ・都市計画決定：平成5年11月2日
- ・面積：A=62.5ha
- ・種別：総合公園

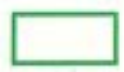

 長崎市総合運動公園 (都市計画決定区域)

【単独】公園施設整備事業費 長崎市総合運動公園

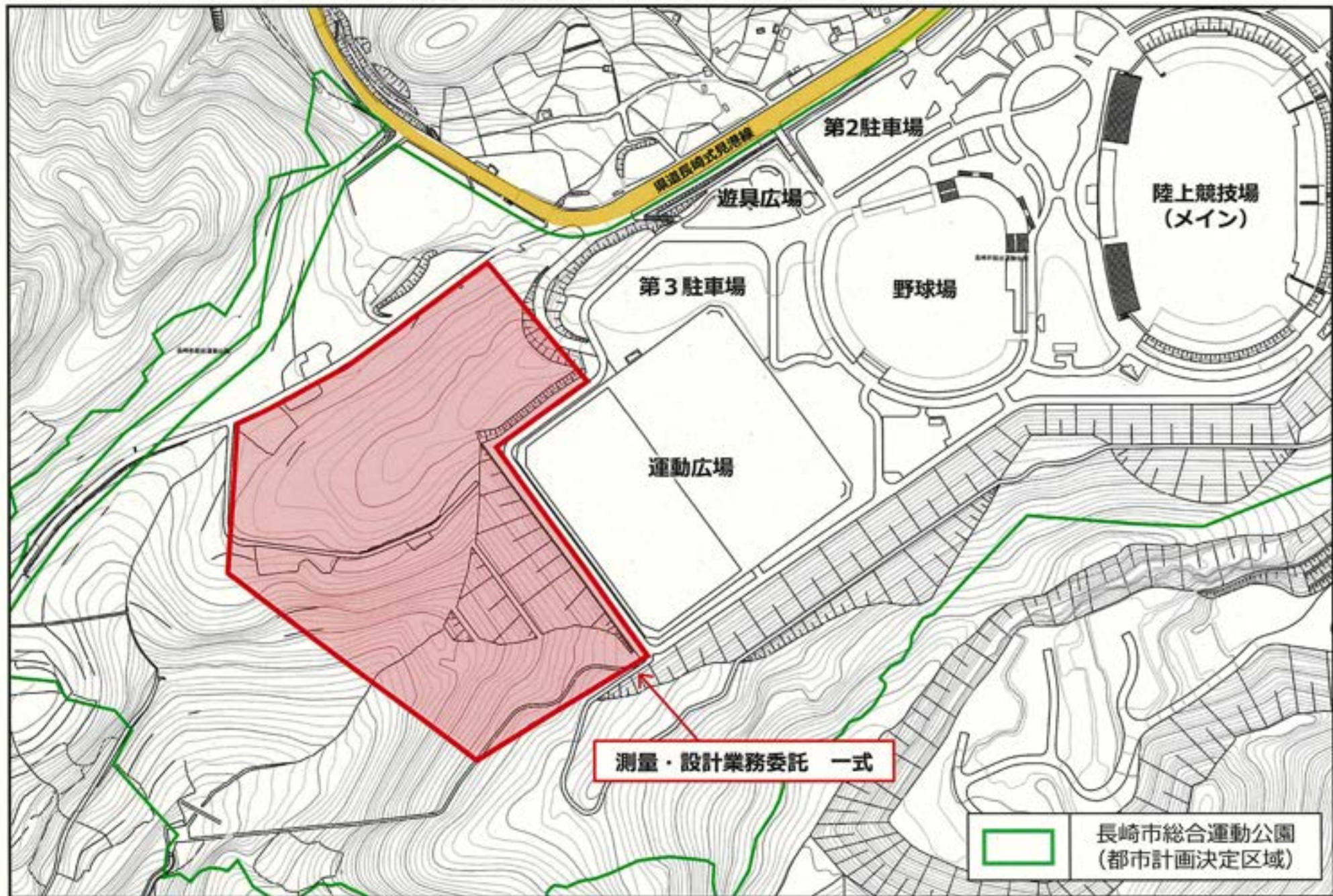

予 算 説 明 書					事 業 名	予 算 額
ページ	款	項	目	番号		
258～259	8 土木費	5 都市計画費	6 公園費	5-3	【単独】公園施設整備事業費 公園施設長寿命化	千円 410,900

1 概 要

長崎市総合運動公園のうち、かきどまり陸上競技場において日本陸上競技連盟の第2種公認を維持する必要があるため、公認継続に係る走路や施設の改修及び必要備品の購入を行うもの。

2 事業内容

(単位：千円)

区分	公園名	事業内容	事業費
土木建設課	長崎市総合運動公園	・陸上競技場トラック等改修 (トラック、助走路、ライン、 水濠などの改修) ・陸上競技場外壁改修	410,900

3 財源内訳

事業費	財 源 内 訳				
	国庫支出金	県支出金	地方債※	その他	一般財源
千円 410,900	千円 —	千円 —	千円 386,500	千円 —	千円 24,400

※起債充当率 95%(合併特例債) (交付税措置率 70%)

【単独】公園施設整備事業費 公園施設長寿命化

長崎市総合運動公園

柿泊町

- ・陸上競技場トラック等改修 一式
(トラック、助走路、ライン、水濠などの改修)
- ・陸上競技場外壁改修 一式

事業費 410,900 千円

庭球場

補助競技場

陸上競技場

野球場

運動広場

県道長崎式見港線



予 算 説 明 書					事業名	予算額	
ページ	款	項	目	番号			
258～259	8 土木費	5 都市計画費	7 県施行事業 費負担金	1	都市計画費負担金	千円	
					1	社会資本整備総合交付金事業費	150,500
					2	街路事業費	15,000
					3	旧地方特定道路整備事業費	7,500
						計	173,000

1 概 要

都市計画道路の整備促進を図るため、県が施行する社会資本整備総合交付金事業やその他の単独事業に対して、地元負担金を支出するもの。

2 事業内容及び財源内訳

(1) 社会資本整備総合交付金事業費

(単位：千円)

図面 番号	路 線 名	事業費	財源内訳 ()内は負担割合				
			国 (5.75/10)	県 (3.25/10)	市 (1/10)	市費内訳	
						地方債 ^{※1}	一般財源
1	補) (都) 滑石町線 (大神宮工区)	610,000	350,750	198,250	61,000	54,900	6,100
2	補) (都) 長崎時津縦貫線 (茂里町～滑石工区)	820,000	471,500	266,500	82,000	73,800	8,200

(都)：都市計画道路

※1：起債充当率 90% (公共事業等債) (交付税措置率 22.2%)

(単位：千円)

図面 番号	路 線 名	事業費	財源内訳 ()内は負担割合				
			国 (5/10)	県 (2.5/10)	市 (2.5/10)	市費内訳	
						地方債	一般財源
3	補) 長崎駅前地区 (街路交通調査)	30,000	15,000	7,500	7,500	0	7,500

社会資本整備総合交付金事業費 合計

(単位：千円)

社会資本整備 総合交付金事業費	事業費	財源内訳				
		国	県	市	市費内訳	
					地方債	一般財源
合計	1,460,000	837,250	472,250	150,500	128,700	21,800

(2) 街路事業費

(単位：千円)

図面 番号	路線名	事業費	財源内訳 ()内は負担割合				
			国 (-)	県 (5/10)	市 (5/10)	市費内訳	
						地方債	一般財源
4	単) (地高) 長崎南北 幹線道路 (調査)	30,000	-	15,000	15,000	0	15,000

(地高)：地域高規格道路

(3) 旧地方特定道路整備事業費

(単位：千円)

図面 番号	路線名	事業費	財源内訳 ()内は負担割合				
			国 (-)	県 (8.0/10)	市 (2.0/10)	市費内訳	
						地方債 ^{※2}	一般財源
5	単) (都) 滑石町線 (大神宮工区)	16,000	-	12,800	3,200	2,900	300
6	単) (都) 長崎時津縦貫線 (茂里町～滑石工区)	21,500	-	17,200	4,300	3,800	500
計		37,500	-	30,000	7,500	6,700	800

(都)：都市計画道路

※2：起債充当率 90% (地方道路等整備事業債) (交付税措置率 -%)

(4) 合計

(単位：千円)

都市計画費負担金	事業費	財源内訳				
		国	県	市	市費内訳	
					地方債	一般財源
合計	1,527,500	837,250	517,250	173,000	135,400	37,600



