

回覧用

長崎市コミュニティバス(東部線)

令和6年4月1日からダイヤの一部を変更します

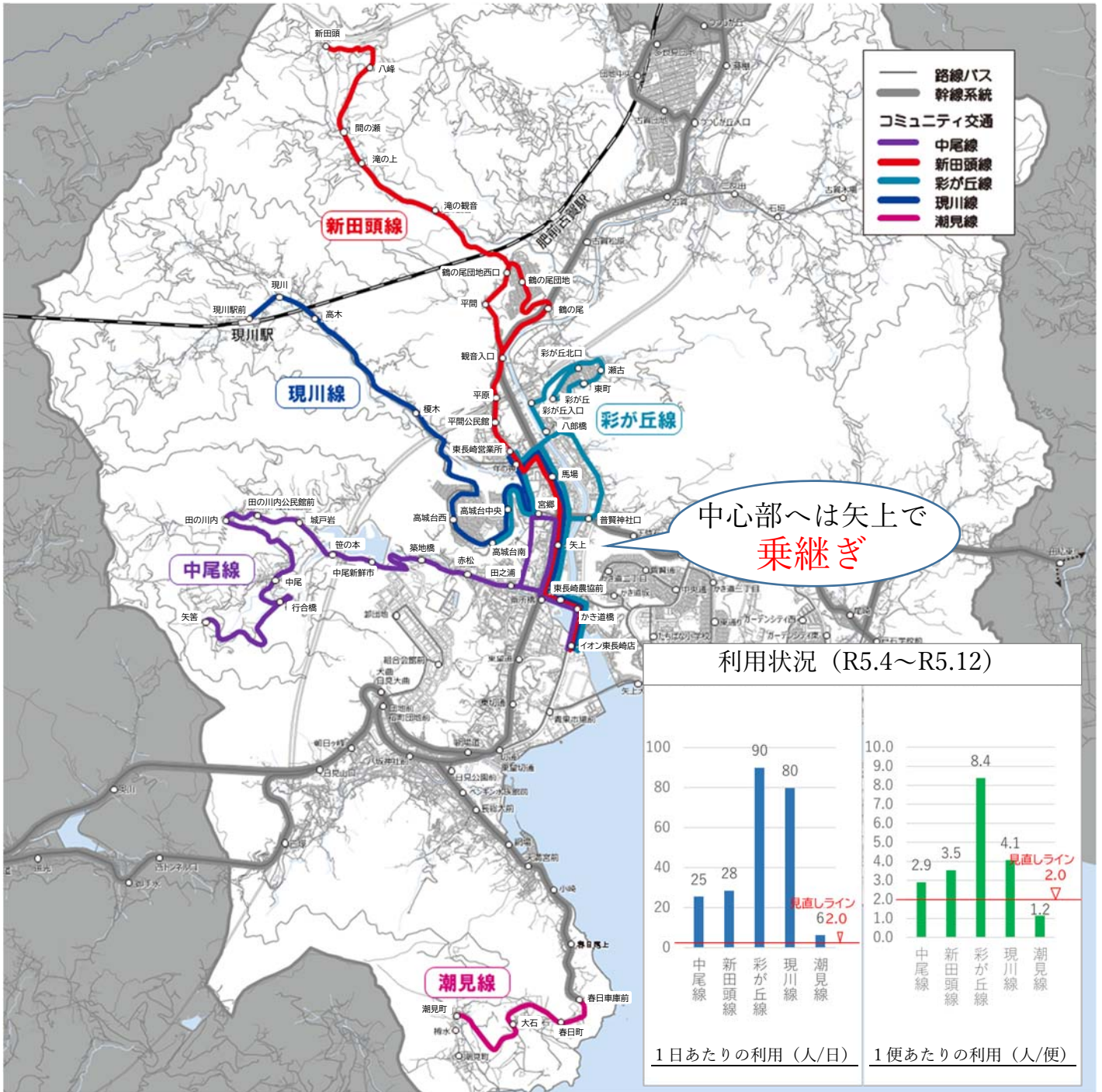

乗継ポイント

矢上や東長崎営業所で乗継いだ場合70円相当のポイント付与

※ニモカ利用に限る ※ニコセンや営業所などでポイント交換必須

見直しルール

皆様のご意見を聞きながら適時利用しやすい運行内容に改善しますが、一定の利用者数を下回った場合など、次のルールで見直しを行います

- ・ 1日あたりの利用が2人未満⇒廃止検討
- ・ 1便あたりの利用が2人未満⇒減便検討

※その他利用が少ない場合も、随時運行の最適化を実施

皆さまの積極的なご利用が運行継続の後押しに！！

# 新田頭線

《利用状況 (R5.4~R5.12) : 1日に28人、1便に3.5人》

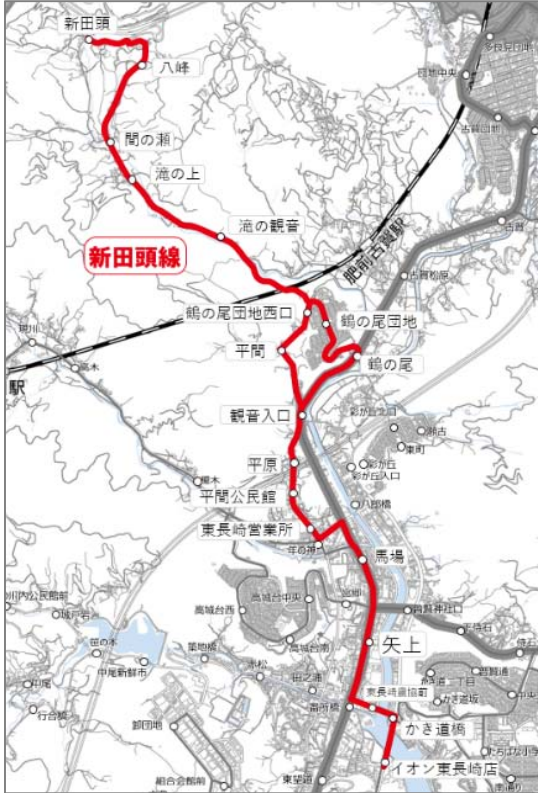

## 平日ダイヤ

矢上 向い	新田頭	平間	鶴の尾 団地	東長崎 営業所	矢上	イオン 東長崎店
①	07:11	07:17	-----	07:22	07:26	
②	09:00	-----	09:05	09:11	09:15	09:18
③	10:15	-----	10:20	10:26	10:30	10:33
④	12:40	-----	12:45	12:51	12:55	12:58
⑤	16:50	-----	16:55	17:01	17:05	17:08

新田頭 向い	イオン 東長崎店	矢上	東長崎 営業所	鶴の尾 団地	平間	新田頭
①	09:47	09:50	09:53	10:00	-----	10:07
②	12:12	12:15	12:18	12:25	-----	12:32
③学			15:43 木 14:43	-----	15:48 木 14:48	15:56 木 14:56
④	16:22	16:25	16:28	16:35	-----	16:42
⑤	18:52	18:55	18:58	19:05	-----	19:12

※③の『木』は木曜日ダイヤ、『学』は学校休日運休

## 土日祝ダイヤ

矢上 向い	新田頭	平間	鶴の尾 団地	東長崎 営業所	矢上	イオン 東長崎店
①	09:00	-----	09:05	09:11	09:15	09:18
②	12:40	-----	12:45	12:51	12:55	12:58

新田頭 向い	イオン 東長崎店	矢上	東長崎 営業所	鶴の尾 団地	平間	新田頭
①	12:12	12:15	12:18	12:25	-----	12:32
②	16:22	16:25	16:28	16:35	-----	16:42

【フリー乗降区間：新田頭～滝の観音】

# 彩が丘線

《利用状況 (R5.4~R5.12) : 1日に90人、1便に8.4人》



## 平日ダイヤ

矢上 向い	瀬古	東長崎 営業所	高城台南	現川駅前	矢上	イオン 東長崎店
①	06:35	-----	-----	-----	06:45	
②	07:08	07:17	07:22	07:30		
③	07:23	07:32	07:37	07:45		
④	09:44	09:53	-----	-----	09:57	10:00
⑤	13:39	13:48	-----	-----	13:52	13:55

彩が丘 向い	イオン 東長崎店	矢上	現川駅前	高城台南	東長崎 営業所	彩が丘 北口
①	13:14	13:17	-----	-----	13:20	13:29
②学				15:25 木 14:25	15:30 木 14:30	15:39 木 14:39
③学				16:15	16:20	16:29
④	17:04	17:07	-----	-----	17:10	17:19
⑤	17:49	17:52	-----	-----	17:55	18:04
⑥	18:29	18:32	-----	-----	18:35	18:44
⑦			18:28	18:35	18:40	18:49
⑧	19:34	19:37	-----	-----	19:40	19:49

※②の『木』は木曜日ダイヤ、『学』は学校休日運休

## 土日祝ダイヤ

矢上 向い	瀬古	東長崎 営業所	高城台南	現川駅前	矢上	イオン 東長崎店
①	09:44	09:53	-----	-----	09:57	10:00
②	13:39	13:48	-----	-----	13:52	13:55

彩が丘 向い	イオン 東長崎店	矢上	現川駅前	高城台南	東長崎 営業所	彩が丘 北口
①	13:14	13:17	-----	-----	13:20	13:29
②	17:04	17:07	-----	-----	17:10	17:19
③	17:49	17:52	-----	-----	17:55	18:04
④	18:29	18:32	-----	-----	18:35	18:44

# 現川線

《利用状況 (R5.4~R5.12) : 1日に80人、1便に4.1人》

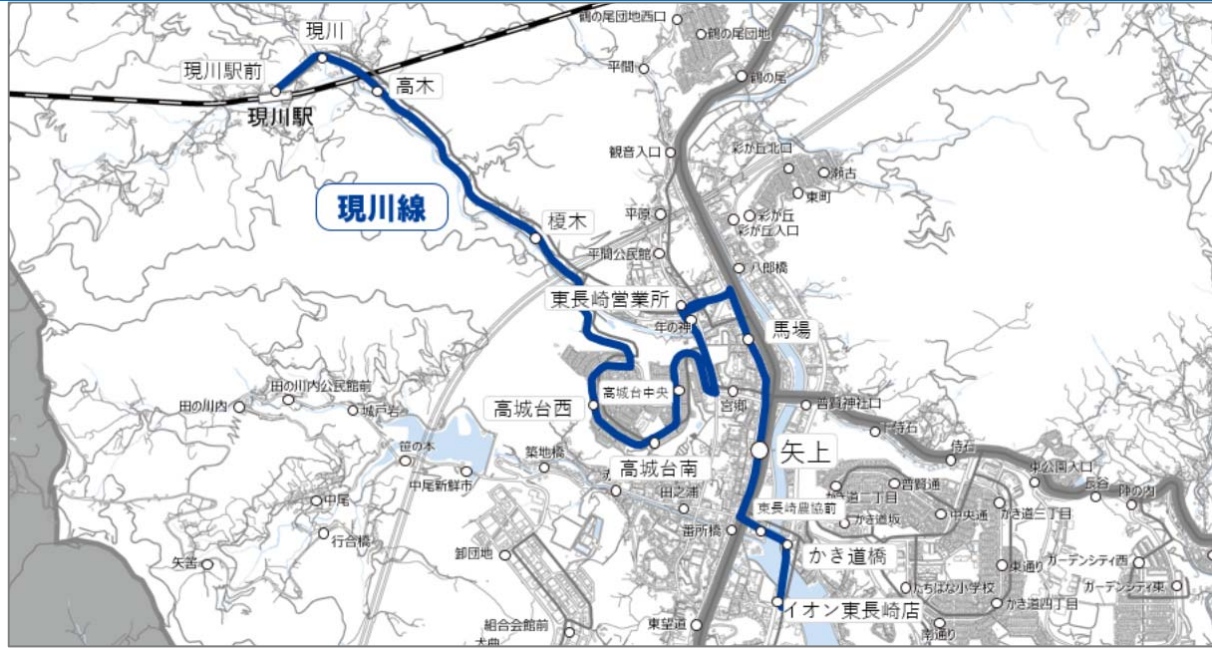

【フリー乗降区間：現川駅前～榎木】

## 平日土日祝ダイヤ

矢上 向い	運行 区分	現川 駅前	高城台 南	東長崎 営業所	矢上	イオン 東長崎店	備考
①	平土日	08:48	08:55	09:00	09:04	09:07	JR 諫早向い 08:45 着に接続
②	平土日	09:48	09:55	10:00	10:04	10:07	JR 諫早向い 09:45 着 (長崎向い 09:45 着) に接続
③	平土日	10:48	10:55	11:00	11:04	11:07	JR 諫早向い 10:43 着に接続
④	平土日	11:48	11:55	12:00	12:04	12:07	
⑤	平土日	12:48	12:55	13:00	13:04	13:07	JR 諫早向い 12:29 着に接続
⑥	平土日	13:48	13:55	14:00	14:04	14:07	
⑦	平土日	14:48	14:55	15:00	15:04	15:07	JR 諫早向い 14:40 着に接続
⑧	平土日	15:58	16:05	16:10	16:14	16:17	JR 諫早向い 15:54 着に接続
⑨	平土日	17:03	17:10	17:15	17:19	17:22	JR 諫早向い 16:59 着に接続
⑩	平土日	17:40	17:47	17:52	17:56	17:59	JR 諫早向い 17:20 着 (長崎向い 17:21 着) に接続

現川 向い	運行 区分	イオン 東長崎店	矢上	東長崎 営業所	高城台 南	現川 駅前	備考
①	平土日	09:50 9:49	09:53 9:52	09:56 09:55	10:01 10:00	10:09 10:08	JR 長崎向い 10:19 発に接続
②	平土日	10:50 10:49	10:53 10:52	10:56 10:55	11:01 11:00	11:09 11:08	JR 長崎向い 11:13 発に接続
③	平土日	11:50 11:59	11:53 12:02	11:56 12:05	12:01 12:10	12:09 12:18	JR 諫早向い 12:30 発に接続
④	平土日	12:50 12:44	12:53 12:47	12:56 12:50	13:01 12:55	13:09 13:03	JR 長崎向い 13:15 発に接続
⑤	平土日	13:59	14:02	14:05	14:10	14:18	JR 諫早向い 14:41 発に接続
⑥	平土日	14:59	15:02	15:05	15:10	15:18	JR 長崎向い 15:21 発に接続
⑦	平土日	15:49	15:52	15:55	16:00	16:08	JR 諫早向い 16:13 発に接続
⑧	平土日	16:19	16:22	16:25	16:30	16:38	JR 諫早向い 16:59 発に接続
⑨	平日のみ	-----	16:52	-----	16:56	17:04	
⑩	平日のみ	-----	17:47	-----	17:51	17:59	
⑪	土日のみ	-----	18:15 18:10	-----	18:19 18:14	18:27 18:22	

※⑨⑩⑪は長崎駅前⇒高城台西の便を現川駅前まで延伸

★上記以外に朝夕は、県営バスの路線バスが別途運行中

# 中尾線

《利用状況 (R5.4~R5.12) : 1日に25人、1便に2.9人》



【フリー乗降区間：中尾～笹の本】

## 平日ダイヤ

矢上 向い	矢筈	宮郷	矢上	イオン 東長崎店
①	07:20	-----	07:34	
②	08:15	-----	08:29	
③	09:15	09:29	09:30	09:33
④	12:25	12:39	12:40	12:43
⑤	15:55 木 15:10	16:09 木 15:24	16:10 木 15:25	16:13 木 15:28
⑥	16:55	17:09	17:10	17:13

※⑤の木は木曜日ダイヤ

矢筈 向い	イオン 東長崎店	矢上	宮郷	矢筈
①	08:47	08:50	08:51	09:06
②	11:57	12:00	12:01	12:16
③	15:27 木 14:42	15:30 木 14:45	15:31 木 14:46	15:46 木 15:01
④	16:27	16:30	16:31	16:46
⑤	19:04	19:07	19:08	19:23

※③の木は木曜日ダイヤ

## 土日祝ダイヤ

矢上 向い	矢筈	宮郷	矢上	イオン 東長崎店
①	09:15	09:29	09:30	09:33
②	12:25	12:39	12:40	12:43

矢筈 向い	イオン 東長崎店	矢上	宮郷	矢筈
①	11:57	12:00	12:01	12:16
②	16:27	16:30	16:31	16:46

# 潮見線

《利用状況 (R5.4~R5.12) : 1日に6人、1便に1.2人》

## 平日ダイヤ



中心向い	潮見町	春日車庫前	日見公園前	長崎駅前
①	07:15 07:16	07:18 07:19	07:23 07:24	07:57 07:58
②	08:15 08:16	08:18 08:19	08:23 08:24	08:57 08:58
③	10:45 10:31	10:48 10:34	10:53 10:39	11:27 11:13
潮見向い	長崎駅前	日見公園前	春日車庫前	潮見町
①	10:46 11:01	11:17 11:32	11:24 11:39	11:27 11:42
②	15:46 16:01	16:17 16:32	16:24 16:39	16:27 16:42
③	17:16	17:47	17:54	17:57
※				

## 土日祝ダイヤ

中心部向い	潮見町	春日車庫前	日見公園前	長崎駅前
①	08:15 08:16	08:18 08:19	08:23 08:24	08:54 08:55
②	10:45 10:31	10:48 10:34	10:53 10:39	11:24 11:10
潮見向い	長崎駅前	日見公園前	春日車庫前	潮見町
①	10:46 11:01	11:15 11:30	11:22 11:37	11:25 11:40
②	15:46 16:01	16:15 16:30	16:22 16:37	16:25 16:40
※				

※長崎駅前⇄春日車庫前の便を潮見町まで延伸

# 問合せ先

長崎市 (公共交通対策室) : ☎829-1271、県営バス(長崎県交通局) : ☎822-5141