

みなみやま て おつ ばんかん  
 ⑨ 南山手乙 9 番館



1 概要	
(1) 所在地	長崎市南山手町 3 番 17 号
(2) 建物構造	木造 2 階建
(3) 建築面積	123.76 m <sup>2</sup>
(4) 敷地面積	542.61 m <sup>2</sup>
(5) 建築年 (時期)	明治中期
(6) 文化財指定状況など	伝統的建造物 (A) ※アルファベットは別紙 3 と対応
(7) 用途地域・防火地域	第 2 種住居専用地域・準防火地域
(8) その他地域条件 (法令制度等)	国選定重要伝統的建造物群保存地区 (南山手地区)、南山手風致地区、東山手・南山手地区景観形成重点地区
(9) 交通アクセス	大浦天主堂電停から徒歩 7 分、グラバー園下バス停から徒歩 3 分 専用駐車場なし
(10) 耐震性能	未実施
2 沿革	
<p>建築主は、一般代理店業、艦船清水供給、港湾労務者斡旋、砂利販売業などを営んだロシア人のナパルコフ。昭和 50 年代には印刷所や集合住宅として使用されていた物件を平成 4 年 (1992) に長崎市が取得したのち、半解体を伴う保存修理工事を実施した。ベランダに建具を入れたり、2 階の居室を和室に変更したりなど、増改築が激しかったが、柱や菱組天井など、一部当初の材を残していた。</p> <p>平成 6 年度 (1994) から平成 14 年 (2002) 6 月までは版画展示館として、長崎市出身の田川憲の版画を展示した。平成 14 年 (2002) 11 月からは、長崎市出身の須加五々道画伯から寄贈を受けた絵画を展示する須加五々道美術館として活用を行っている。</p>	

**3 活用にかかる特記事項**

<p>(1) 文化財としての 保存の範囲</p>	<p>原則的に、外観及び内部（躯体、間取り、マンツルピースなど特徴的な部分ほか）の改変は不可。内装については、復原されていない箇所や、当初の材料・仕様を踏襲していない箇所の改変、及び設備・備品類の設置や改修は可能。</p>
------------------------------	---

**4 利用状況ほか**

<p>(1) 附帯設備 (※は設置・整備の年)</p>	<ul style="list-style-type: none"> <li>・ 電気…平成 6 年度、平成 14 年度</li> <li>・ 上下水道…平成 6 年度、平成 14 年度</li> </ul>
<p>(2) 立地に対する評価</p>	<p>国道そばの平地付近に立地するが、大浦天主堂電停から離れており、近隣に駐車場がなく、敷地に立ち入るためには階段を使用しなければならないため、利用のためにはある程度歩く必要がある。</p> <p>グラバー園等へ訪れる観光客の動線から外れており、また人目につきにくい奥まった地点に存在するため、観光客などが偶然立ち寄る機会は創出しにくい。一方で、国道や主要動線の通行人と目が合う立地にないため、前庭の活用と合わせてプライベート空間を演出しやすい。</p>

**5 図面**

**(1) 配置図**

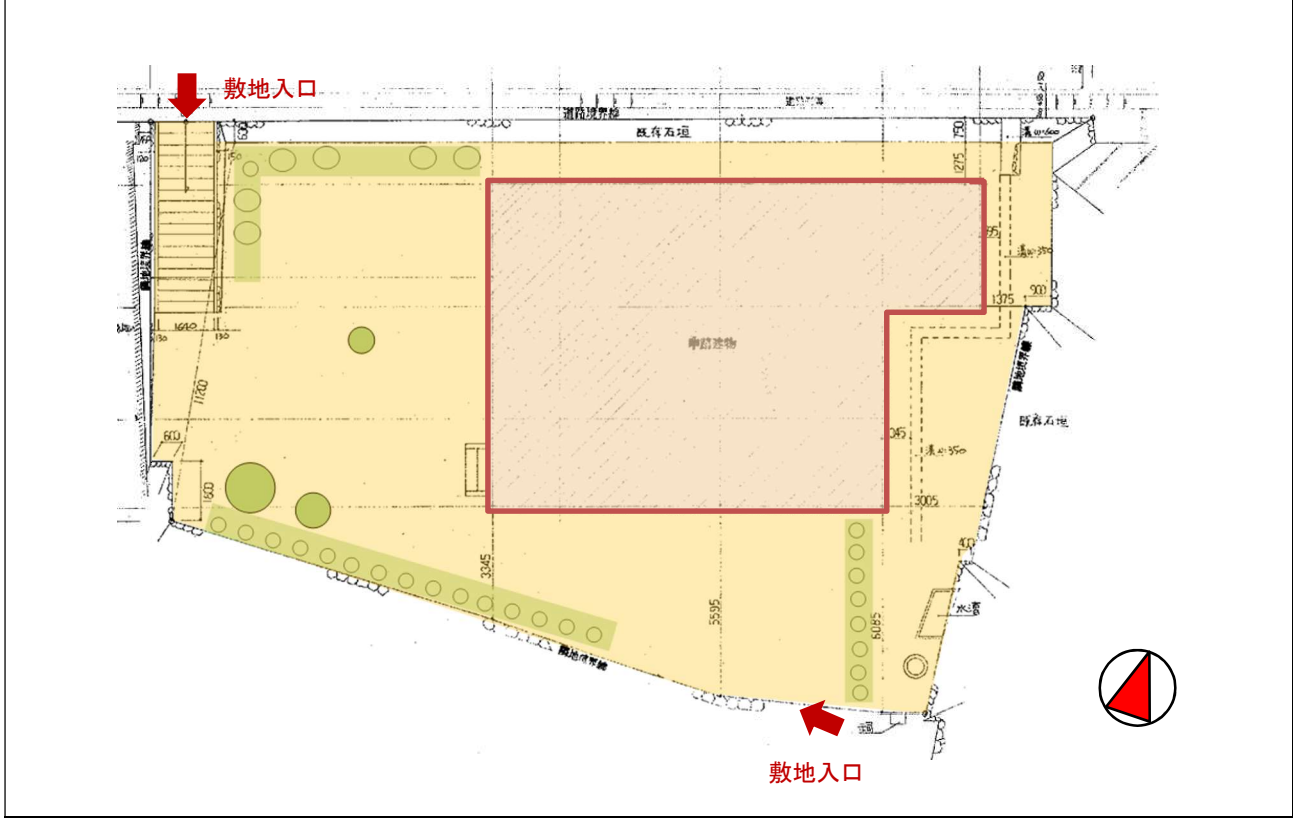

(2) 平面図

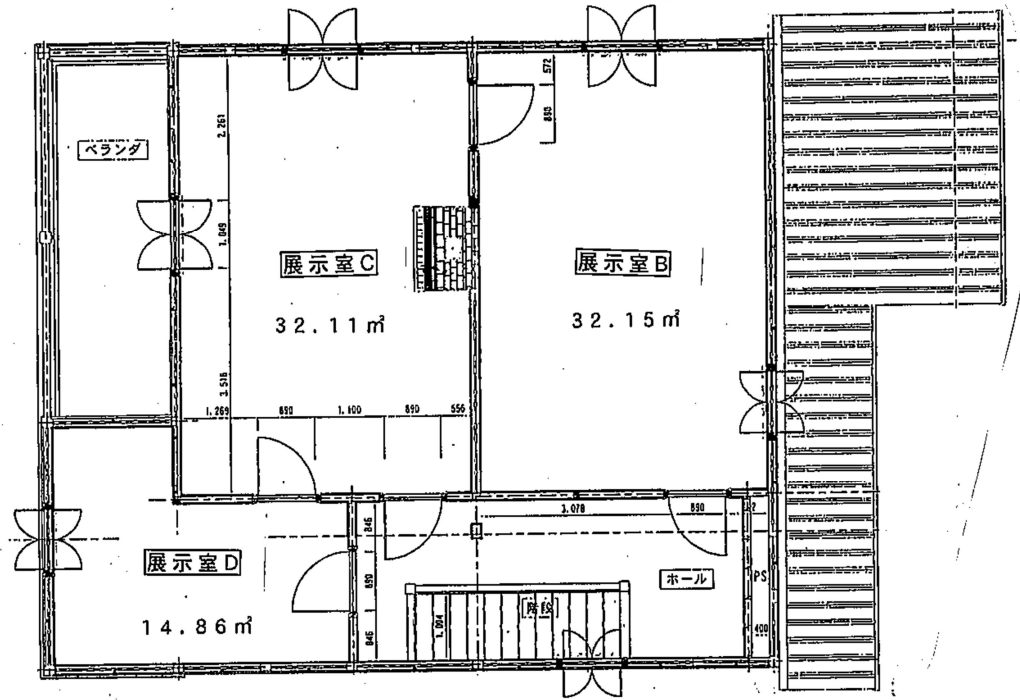

2階平面図

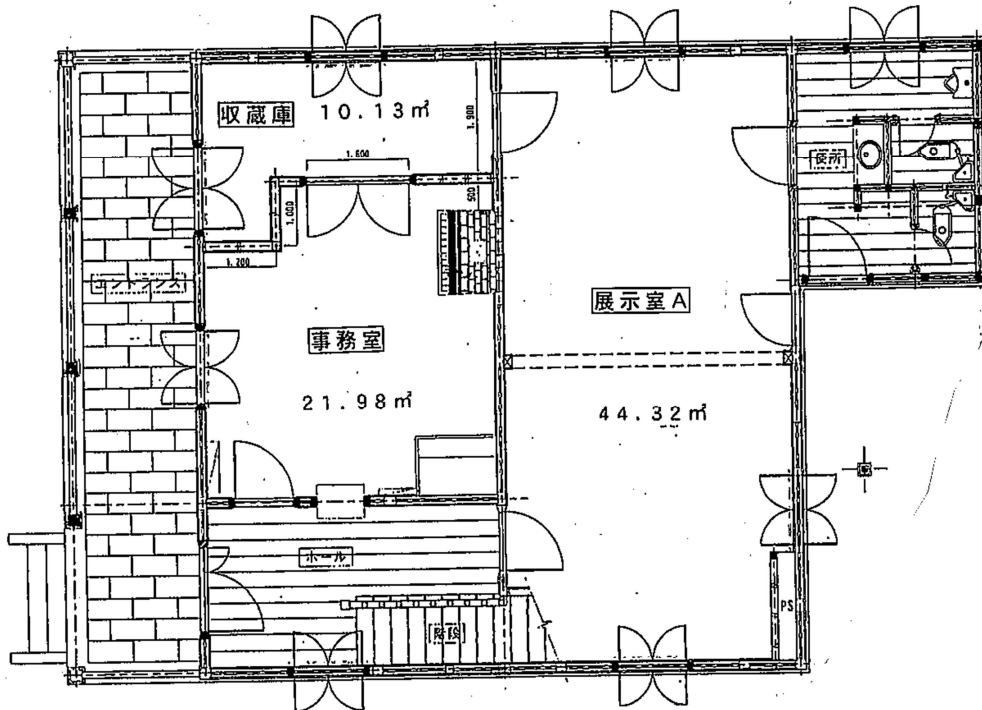

1階平面図

(3) 立面図 (主要な物件及び主要な面)

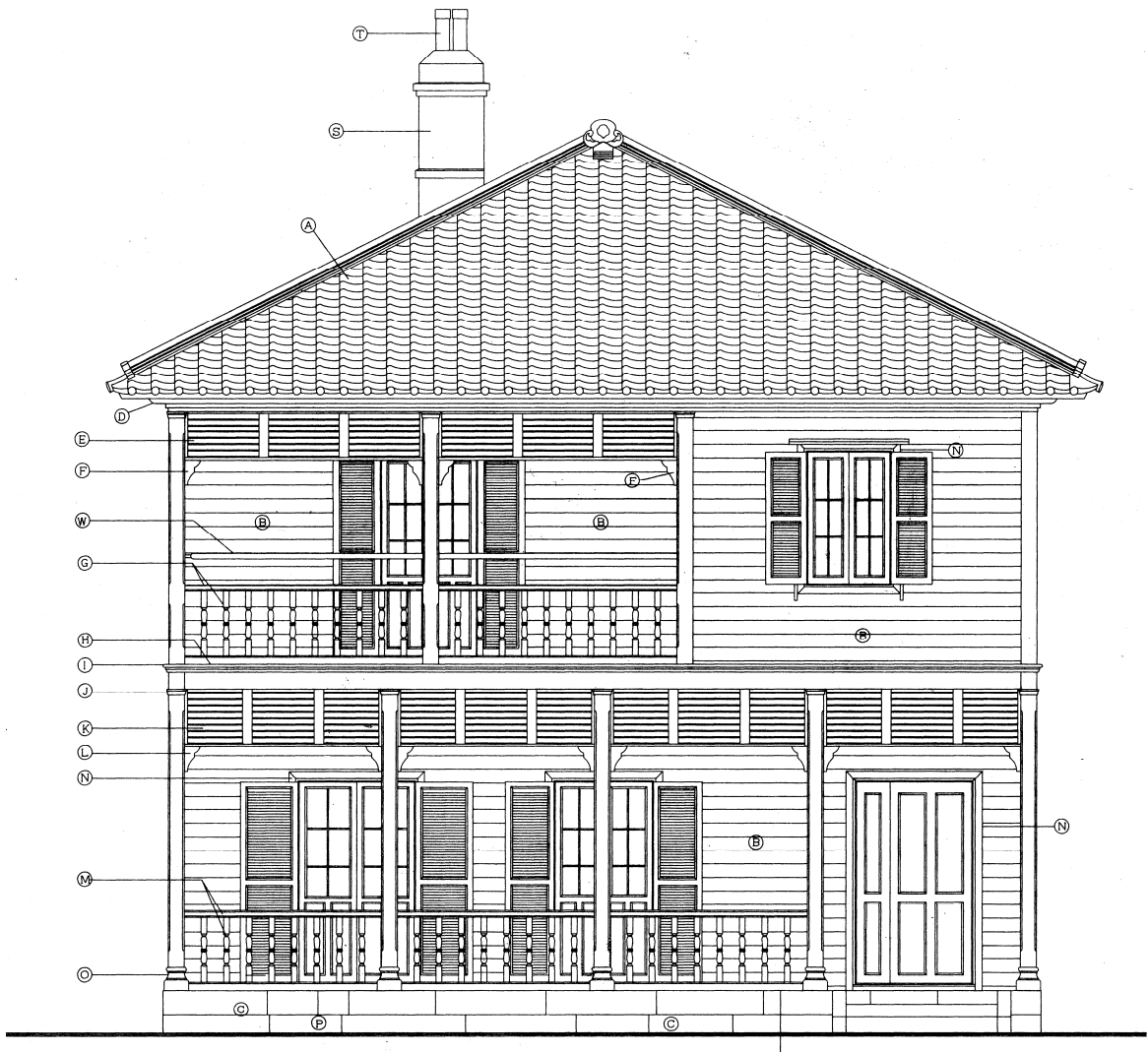

西側立面図 (正面)

6 写真



外観



外観及び庭

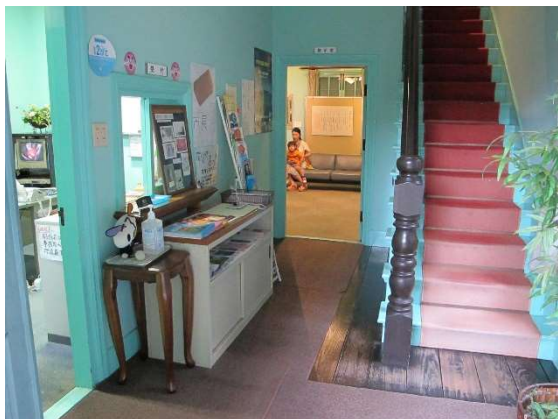

1階玄関ホール



1階展示室



2階展示室



2階展示室

8 現在の施設運営の基礎情報																			
(1) 現在の機能	須加五々道美術館																		
(2) 開館時間 及び休館日、 入館料 及び減免規定	9:00 から 17:00 まで 毎週月曜日（祝日は開館）、年末年始（12月29日から1月3日まで） 入館料 個人：一般 100 円、小中学生 50 円 団体（15 名以上）：一般 80 円、小中学生 30 円 ただし規定の書類を提示した市内在住者などへの減免規定あり 詳細は市ホームページ（下記 URL）参照 <a href="https://www.city.nagasaki.lg.jp/kanko/820000/828000/p028970.html">https://www.city.nagasaki.lg.jp/kanko/820000/828000/p028970.html</a>																		
(3) 入館者数 （単位：人）	<table border="1"> <thead> <tr> <th></th> <th>H29</th> <th>H30</th> <th>R1</th> <th>R2</th> <th>R3</th> </tr> </thead> <tbody> <tr> <td></td> <td>836</td> <td>1,011</td> <td>922</td> <td>712</td> <td>262</td> </tr> </tbody> </table>		H29	H30	R1	R2	R3		836	1,011	922	712	262						
	H29	H30	R1	R2	R3														
	836	1,011	922	712	262														
(4) 市の収支 （単位：千円）	<table border="1"> <thead> <tr> <th></th> <th>H29</th> <th>H30</th> <th>R1</th> <th>R2</th> <th>R3</th> </tr> </thead> <tbody> <tr> <td>支出</td> <td>3,226</td> <td>3,372</td> <td>3,686</td> <td>3,820</td> <td>3,845</td> </tr> <tr> <td>収入</td> <td>63</td> <td>58</td> <td>50</td> <td>15</td> <td>16</td> </tr> </tbody> </table> <p>支出：委託料（受付・警備・清掃）、光熱水費、消耗品費ほか 収入：入館料、模写等使用料、書籍等売払収入</p>		H29	H30	R1	R2	R3	支出	3,226	3,372	3,686	3,820	3,845	収入	63	58	50	15	16
	H29	H30	R1	R2	R3														
支出	3,226	3,372	3,686	3,820	3,845														
収入	63	58	50	15	16														
(5) 施設修繕費 （単位：千円）	<table border="1"> <thead> <tr> <th></th> <th>H29</th> <th>H30</th> <th>R1</th> <th>R2</th> <th>R3</th> </tr> </thead> <tbody> <tr> <td></td> <td>64</td> <td>65</td> <td>91</td> <td>366</td> <td>18</td> </tr> </tbody> </table>		H29	H30	R1	R2	R3		64	65	91	366	18						
	H29	H30	R1	R2	R3														
	64	65	91	366	18														
(6) 運営体制 （1 日あたり）	受付 1 名																		
(7) ホームページ	<ul style="list-style-type: none"> <li>・ 美術館概要 <a href="https://www.city.nagasaki.lg.jp/kanko/820000/828000/p009326.html">https://www.city.nagasaki.lg.jp/kanko/820000/828000/p009326.html</a></li> <li>・ 建物概要 <a href="https://www.city.nagasaki.lg.jp/kanko/820000/828000/p009325.html">https://www.city.nagasaki.lg.jp/kanko/820000/828000/p009325.html</a></li> </ul>																		