

「精霊流し」のお知らせ

流し始めは8月15日(休)の午後6時です

問い合わせ【コースと交通規制】最寄りの警察署【その他】廃棄物対策課(☎829-1159)

警察署へ申請を忘れずに!

道路で船を作る場合や全長2m以上の船を流す場合は、警察署の道路使用許可が必要です。船の大きさは、全長10m、胴体7m、幅2.5m、高さ3.5m(担いだときの高さ)を超えないようご注意ください。また、船を回したり、海に流したりしないでください。

花火は安全を確認して!

やびや・連発式花火など怪我や火災の原因となる花火は使わないでください。花火を人や車両に向けて使うと、処罰されます。また、流し場内は花火禁止です。



流し場のコースと交通規制

下図のとおり。流し場付近では、午後6時頃～終了は、車両が通行できない区間があります。

● そのほかの流し場

日見(日見公園)、東長崎(東部下水処理場前)、現川(鉄道橋下)、茂木(片町、千々、大崎、宮摺)、飯香浦(海岸)、太田尾(バス停前)、山川河内(山川河内橋)、潮見(海岸)、田手原、六本松、早坂、戸町(南部下水処理場)、土井首(えがわ運動公園)、深堀(深堀町6丁目埋立地)、小榊(支所前埋立地)、本河内(本河内第2遊園・旧街道の峠)、西山木場(公民館前)、川平(六枚板)、香焼(岩崎鼻埋立地)、三和(漁協蚊焼支所横など)、野母崎(野母崎病院裏など)、高島(西海岸グラウンド駐車場)、琴海(小口住吉神社下船場など)、外海(神浦港など)、伊王島(築港)

三川(三川橋)、昭和町(浦上浄水場入り口)、旭町海岸流し場(十八銀行稲佐支店付近)、立神(立神バス発着所前)は長さ2m未満の船に限ります。松が枝は梅香崎中学校裏門(こも置き場のみ)。

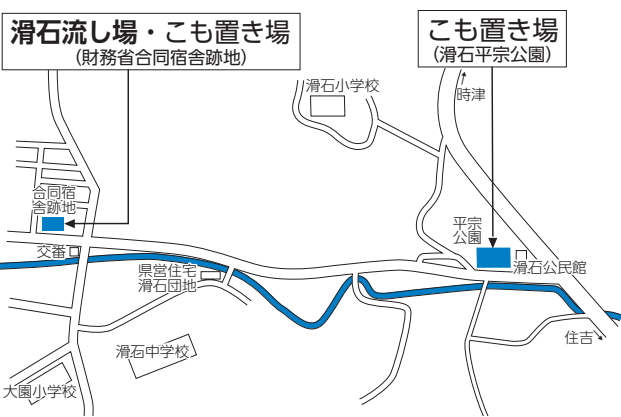
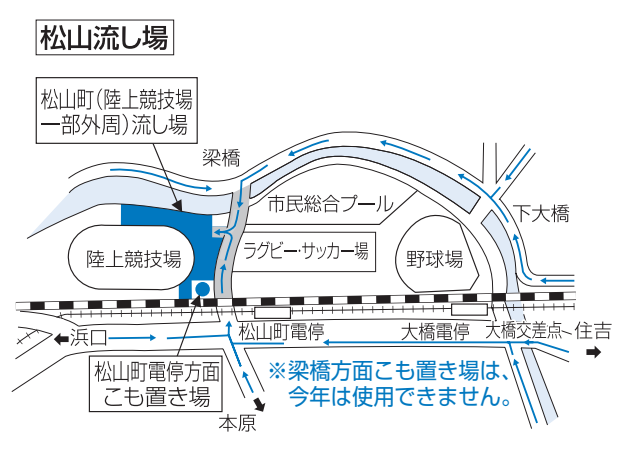
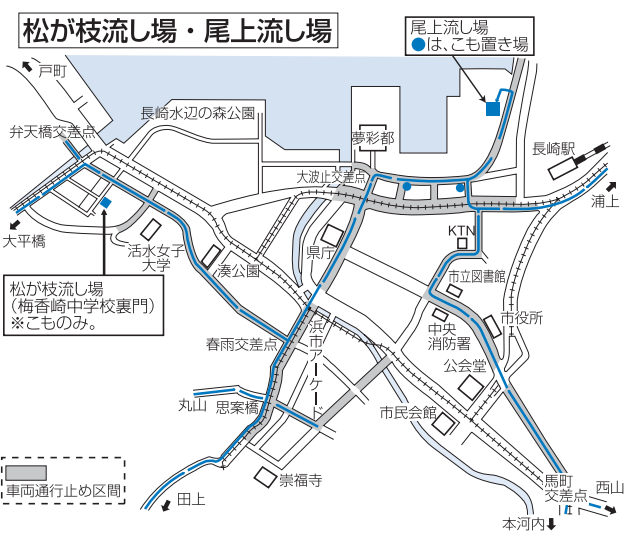

粗大ごみの搬入ができません

精霊船は、東工場では処理をしています。そのため、船の処理期間中は、可燃粗大ごみの搬入ができません。

【期間】8月19日(月)～26日(月)

【搬入停止するごみ】一般廃木材、畳、植木・草類、布団、カーペット、木製いす・家具、建具など

【搬入の問い合わせ】東工場(☎830-2040)

対=対象 日=日時 期=期日・期間 時=時間 曜=曜日 所=場所 内=内容 テ=テーマ 講=講師
 定=定員 費=参加費・受講料 持=持ってくるもの 抽=抽選 申=申し込み 選=選考 他=その他 問=問い合わせ

特集

市政

長崎市民

プレゼント

生活情報

健康

子育て

福祉

講演・講座

もよおし

おしらせ

募集

秋の水泳教室

市民総合プール

期 9月30日(月)～12月16日(月)の各曜日 申(期間)9月2日(月)～15日(日)必着 他 受講券引き換え期間は、9月27日(金)・28日(土)の午後1時30分～6時

対 市民 申 往復はがきに希望プール・コース、住所、氏名(ふりがな)、生年月日、学校・学年、性別、電話番号、保護者氏名、緊急連絡先を書いて、郵送か会場へ持参。 ※返信用のあて名も。申し込み多数の場合は抽選。 他 返信されたはがきと受講料を、会場へ持参してください。 ※引き換え後にキャンセルした場合、受講料の払い戻しはできません。

☎852-8118 松山町2-2 ☎845-1212

コース	対象	曜日	時間	回数	定員	受講料	
幼児	A	来年度就学の幼児	水	14:10～15:30	10	45	1,700円
	B		木				
小学	A	小学生(初心者)	月・木	16:00～17:30	20	80	3,400円
	B		水・金				
一般	泳法指導	一般男女(初心者)	月	14:10～15:30	10	50	4,700円

※施設整備と定期点検のため日程や回数、受講料が変更となる場合があります。 ※8月9日(金)～25日(日)は北部九州総体のため休場。

市民木鉢プール

期 9月19日(木)～12月16日(月)の各曜日 申(期間)8月26日(月)～9月1日(日)必着 他 受講券引き換え期間は、9月13日(金)～15日(日)の午後1時～6時

☎850-0076 木鉢町2丁目406 ☎865-5524

コース	対象	曜日	時間	回数	定員	受講料		
幼児	A	来年度就学の幼児	月・木	14:30～16:00	20	30	2,400円	
	B		火・金					
小学生	A	小学生全学年	月・木	16:30～18:00	20	30	2,400円	
	B		火・金					
	C		土・日	14:00～15:30				
	D			16:00～17:30				
一般	A	一般男女(内容:水中体操)	月	14:00～15:30	10	20	3,200円	
	C		木					
	B	一般男女(内容:水泳)	火					
	D		金					
	E	一般男女(内容:水泳初級)	日					17:30～19:00
	F	一般男女(25m以上泳げるかた)	日					

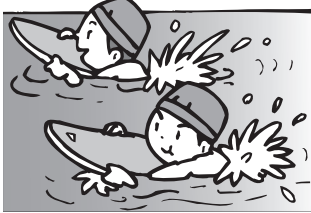

健康づくりにいかがですか
スポーツの秋は体を動かそう!!

11/16(土)・17(日) 開催

長崎ベイサイドマラソン&ウォーク参加者募集

スポーツ振興課 (☎ 824-3728)

● マラソン(17日)

- ・ハーフ(高校生以下は参加不可) ※2時間30分以内で完走できるかたに限る
- ・10km(高校生以上)
- ・2km(小学生以上) ※親子部門あり

● ウォーク(16日)

- ・25km(長崎街道・港の見える丘コース)
- ・15km(三大夜景の稲佐山山頂コース)
- ・5km(長崎名物コース)

● ウォーク(17日)

- ・20km(女神大橋・長崎湾岸コース)
- ・15km(居留地・原爆遺構コース)
- ・8km(女神大橋ショートコース)

種目	申込方法	期限	定員	参加料
ハーフ	ホームページ「ランテス」	8/23(金)	1,600人(抽選)	4,000円
10km		9/30(月)	1,050人(先着)	2,500円
2km	①スポーツ振興課、市役所本館案内所、行政センター、支所、郵便局にある申込書を郵便局へ提出 ②ホームページ「ランテス」	9/30(月) 消印有効	定員なし	小・中学生700円 一般2,000円 親子2,700円
ウォーク				小・中学生500円 一般2,000円 ※当日各300円増

※ウォークは1日のみ、2日間参加でも料金は同じです。

詳しくは、ホームページ [長崎ベイサイドマラソン & ウォーク](#) 検索

お知らせ ワイド版

特集

市政

長崎市民

プレゼント

生活情報

健康

子育て

福祉

講演講座

もよおし

お知らせ

募集



2011都市景観賞「歴史のある部門」
三菱重工業株式会社長崎造船所史料館

2011都市景観賞奨励賞「小さな建物部門」
株式会社文明堂総本店浜町店



あなたのセンスお待ちしています

ホテル、ビル、住宅、学校、お店、橋、彫刻、まちなみ、公園、自然、看板…あなたが好きな「長崎」は？

長崎市都市景観賞

～あなたが好きな「長崎」を募集～

まちづくり推進室 (☎ 829-1177)

長崎の自然や歴史を生かしながら、洗練されたまちづくりや優れた景観の形成に寄与する建築物などに2年に1度贈られる賞です。あなたも応募・推薦してみませんか。対市内にある、あなたのお気に入りの建築物など 申市役所本館案内所、まちづくり推進室、行政センター、支所などにある応募用紙を提出。※はがき、ファクス、Eメールでの応募(推薦)の場合、応募(推薦)者の氏名、性別、年齢、住所、電話番号、応募(推薦)対象物の名称、所在地、応募(推薦)理由を記入し、長崎市まちづくり推進室(〒850-8685 桜町2-22)か、ファクス(095-829-1175)かEメール(keikan@city.nagasaki.lg.jp)で。申(期間)8月15日(木)～9月30日(月) 他詳しくはホームページ「長崎市都市景観賞」。受賞作品の応募者には図書カードなどのプレゼントあり。

稲佐山フォトコンテスト

長崎ロープウェイ (☎ 861-6321)



プロ・アマ問わず、どなたでも応募できます。



対稲佐山施設内の風景や稲佐山からの眺望を撮影した写真 申(規格)六つ切り、ワイド六つ切り、A4サイズ 申住所、氏名、電話番号、職業、年齢を記入し、作品と同封のうえ、封書で長崎ロープウェイ(〒852-8011 稲佐町364-1)へ郵送か持参。申(期限)12月15日(日) 他応募作品は、稲佐山施設での展示や、ホームページなどに掲載。大賞賞金3万円、特選賞金1万円など進呈。応募作品は自作未発表に限る。作品の著作権、使用権は(一財)長崎ロープウェイに帰属します。作品は返却しません。

対=対象 **日**=日時 **期**=期日・期間 **時**=時間 **曜**=曜日 **所**=場所 **内**=内容 **テ**=テーマ **講**=講師
定=定員 **費**=参加費・受講料 **持**=持ってくるもの **抽**=抽選 **申**=申し込み **選**=選考 **他**=その他 **問**=問い合わせ

特集

市政

長崎市民

プレゼンテーション

生活情報

健康

子育て

福祉

講演講座

もよおし

おしらせ

募集



中島川の花壇のデザインを募集

みどりの課 (☎829-1171)

対市内の小学3～6年生 **内**(募集デザイン)①春咲きの花を使ったもの②パンジーを使ったもの(1月下旬に入賞者と一緒に植栽予定) **申**小学校にある応募用紙(市ホームページでも入手可)に花壇のデザインを書いて提出。※1人各1作品。 **申**(期限)9月30日(月)消印有効 **他**著作権は長崎市に帰属します。作品は返却しません。入賞者には賞状と副賞を進呈。

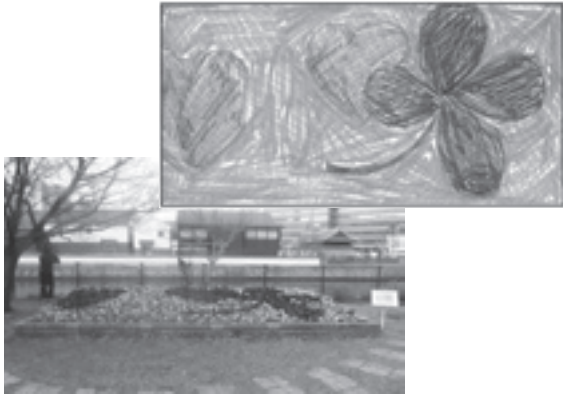

まちづくりの絵コンクール作品募集

まちづくり推進室 (☎829-1177)

あんなまち、こんなまち、住んでみたい「理想のまち」を自由に描いてみよう。 **対**市内の小学生 **テ**できたらいいな こんなまち **申**(規格)54cm×38cmの画用紙 **申**小学校にある応募票を作品の裏に貼って、長崎市まちづくり推進室(〒850-8685 桜町2-22)へ郵送か持参。 **申**(期限)9月13日(金)必着 **他**最優秀賞1点、優秀賞5点などを決定し、賞状と副賞を進呈。



緑のカーテンコンテスト作品募集

環境保全課 (☎829-1156)

ヘチマやアサガオなどのつる状に伸びる植物を使った「緑のカーテン」のコンテストを行います。 **申**応募用紙に緑のカーテンの育ち具合と美しさが分かる写真を添付し、長崎市環境保全課(〒850-8685 桜町2-22)へ郵送か持参。※応募用紙は、環境保全課、行政センター、支所、市ホームページで入手可。 **申**(期限)9月6日(金)必着 **他**植物は、つる性の一年草に限る。生育状況や美しさ、栽培の工夫、省エネ効果などを審査。優秀作品は、10月19日(土)開催のながさきエコライフ・フェスタで表彰。写真は返却しません。



長崎市民美術展の作品募集

同実行委員会事務局 (☎825-8295)

対平成10年4月1日以前生まれで、次のいずれかを満たすかた①市内か長崎市の隣接地域に居住②市内に通勤・通学しているか、市内に事務所を置く団体などに所属 **内**日本画、南画、水墨画、洋画(彫塑・立体含む)、書、写真、工芸、デザイン、クリエイティブ **申**NPO法人長崎市美術振興会(松が枝町2-35)、長崎ブリックホール、市民会館、書画材料店などにある申込用紙を提出。 **申**(期間)10月1日(火)～7日(月) **他**自作未発表に限る。作品の搬入方法や出品料など、詳しくはお尋ねください。





こんなリフォームしませんか

長崎市住宅性能向上リフォーム支援補助

対市内に住宅を所有し、住んでいるか住む予定のかたで、市税の滞納がないかた。

対(工事)市内の施工業者に発注する下図などの工事。※対象工事費の合計が50万円(税抜き)以上。対象とならない工事もあります。

費(補助額)工事区分ごとに工事費の20%で各限度額は、①バリアフリー・安全型…20万円

②省エネルギー型…30万円 ③防災型…30万円
①～③の合計限度額は80万円

申(期限)12月27日(金)※事前に申し込み、交付決定を受けてから着工してください。予算が無くなり次第終了。

申住宅課(☎829-1189)か行政センター

他詳しくは、お尋ねください。

自宅のリフォームいつするの?今でしょ!
自宅の性能を向上させるためのリフォーム工事費の20%、最大80万円補助する「長崎市住宅性能向上リフォーム支援補助事業」を8月から開始します。

①バリアフリー・安全型

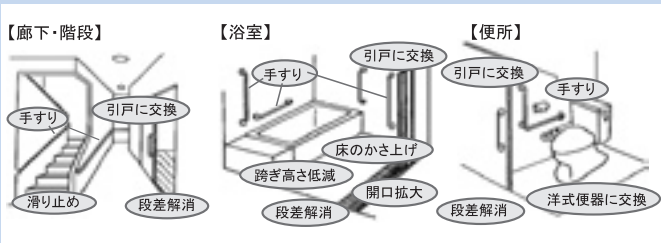

【廊下や各室のバリアフリー工事】



【24時間換気設備設置工事】



【台所の改修】

③防災型



【防火外壁への張替え】

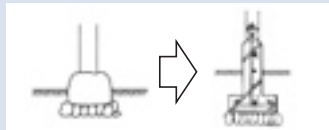

【基礎等の補強】



【防災瓦への葺き替え】

②省エネルギー型



【断熱瓦への葺き替え】

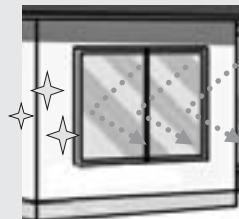

【複層ガラスの設置】



【高効率給湯器の設置】

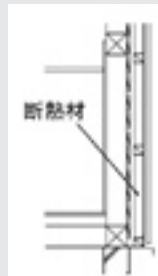

【断熱材の施工】

●問い合わせ●
住宅課
☎829-1189

不動産や会社の登記、過払金請求や借金整理 — お気軽にご相談を!



相続登記(名義変更)報酬……………40,000円から。
売買・贈与などの所有権移転登記報酬…20,000円から。
完済分の過払金請求報酬………取戻した金額の1割から。
会社設立登記報酬……………80,000円から。

※上記報酬額はすべて税別です。報酬のほかに印紙代、切手代などの実費が必要です。

相談無料

■電話・メールでのご相談にも対応しています。

■面談でのご相談は予約制です。

あべたかき
司法書士 安部高樹事務所

長崎市樺島町1番11号田代ビル301(「大波止」電停から徒歩1分)

携帯サイト



司法書士 安部高樹
長崎県司法書士会所属

<http://www.shihoo.com/> ※夜間、土・日・祝日のご相談については、予めお問い合わせください。
メールアドレス abe@shihoo.com [安部高樹] で【検索】してください。TEL 095-826-4451

通話料
無料

0120-96-7421

対=対象 日=日時 期=期日・期間 時=時間 曜=曜日 所=場所 内=内容 テ=テーマ 講=講師
 定=定員 費=参加費・受講料 持=持ってくるもの 抽=抽選 申=申し込み 選=選考 他=その他 問=問い合わせ

特集

市政

長崎市民

「ご意見」
プレゼント

生活情報

健康

子育て

福祉

講演・講座

もよおし

おしらせ

募集

介護施設ボランティア
 施設で暮らす高齢者の話し相手や趣味・行事のお手伝いをするための7回シリーズの「介護施設ボランティア養成講座」です。受講無料。時午後1時30分～5時 所北公民館 定50人 申(期限)9月10日(火) 他講座終了後は、ボランティアとして登録。65歳以上のかたがボランティア活動を

介護施設ボランティア

テーマ・内容	期日	場所
①「知って得する排泄ケア」講話・実習	8/21(水)	土井首公民館
	9/20(金)	東公民館
②「やさしい口腔ケア」講話・実習	8/28(水)	土井首公民館
	9/27(金)	東公民館
③「認知症と上手な接し方」講話	9/ 4(水)	土井首公民館
	10/ 4(金)	東公民館
④「介護の体験を聞こう」講話・座談会	9/11(水)	土井首公民館
	10/11(金)	東公民館

いずれも時間は、午前9時30分～11時30分。事前にお申し込みを。

「もう少し上手に介護したい」「将来介護をするかもしれない」というかたは、お気軽にご参加ください。受講無料。定20人 他4回シリーズの講座です。

家族のためのやさしい介護教室

いずれもお申し込みは、あじさいコール(092-288808)へ。

**がんばりすぎていませんか？ もつとらくな方法があります
 正しい介護を学んで、負担を減らす**

男性のためのらくらく介護教室
 男性も介護に参加する時代です。「介護の仕方に自信がない」「介護に役立つコツを学びたい」という男性は、お気軽にご参加ください。受講無料。時午後1時30分～3時30分 所市民会館 定20人 申 事前に電話でお申し込みを。他4回シリーズの講座。

期日	講座
9/ 5(木)	「高齢者の肺炎」講話
9/12(木)	「自宅でできるリハビリ運動」講話・実技
9/18(水)	「簡単にできる楽チン介護食」講話・調理実習
9/25(水)	「心のケア、頑張りすぎない介護の心得」講話・座談会

男性のためのらくらく介護教室

期日	内 容
9/24(火)	できることから始めるボランティア・長崎市の高齢者を知ろう
10/ 1(火)	増加する認知症を理解しよう・活動に活かす話し方 聴き方
10/ 8(火)	活動に活かす体操、レクリエーション、音楽体験
10/15(火)	介護方法を理解し体験しよう・高齢者向け読み語り
10/22(火)	長く元気を保つあなたの食と健康を知ろう！
10/29(火)	さあ、あなたもボランティアの一員！活動の準備をしよう

*講座期間中のうち1日、施設で高齢者との交流を通じたボランティア体験あり

行くと、買い物券や現金(上限5000円)に交換できる「ポイント」を差し上げます。



介護施設ボランティア養成講座の様子
 「活動に活かす体操、レクリエーション、音楽体験」

●問い合わせ●
 高齢者すこやか支援課
 0929-11146

過払金返還請求!

取り戻した過払金以上のお金は、一切いただきません。何も取り戻せなかった場合は、1円もいただきません。(取り戻した過払金の中から20～25%をいただくのみです。)

完済した方だけでなく、現在まだ借金が残っている方でも、連続10年以上の取引がある方には、自己負担金をゼロにします。

相談無料 秘密厳守

詳しくはホームページをアクセス!

西九州総合 検索

<http://nishi9kabarai.com/>

西九州総合法律事務所

裁判所 ● 日本生命 ● 平山 ● 山一 ● 武雄 ● 至野 ● 至佐賀

至有田 ● ミニストップ ● 庄屋 ● ホームセンター ● ユートク ● 武雄署 ● モスバーガー ● 至野野

至JR武雄温泉駅 ● 至佐賀

要電話予約

0954-27-8056

受付(月～金) 9:00～12:00 13:00～18:00
 佐賀県武雄市武雄町大字武雄5650-26

夏休みの自由研究になるかも

夏のイベント盛りだくさん

水フェスタ

もっと学ぼう！
長崎の美味しい水、大事な水。

きき水アンケート、消防車体験、ミニプール、スノーマシーンなどのイベント盛りだくさん。お子さんと一緒にぜひお越しください。子ども用の水着や着替え、カメラも忘れないでね。参加無料。日 8月17日(土)午後0時30分～4時30分 所 長崎水辺の森公園 問 上下水道局総務課 (☎ 829-1203)

獣電戦隊キョウリュウジャーショー

時 ①午後0時45分～ ②午後3時～ 他 撮影会もあるよ！

ビンゴゲーム大会

時 午後4時～

内 任天堂3DS LLやWii Uなどが当たる！



イセエビまつり！



のもぎき伊勢エビまつり

日 9月1日(日)午前10時～午後4時 所 協岬北港埋立地(協岬町) 内 イセエビ味噌汁(先着600食、500円)、ビンゴゲーム、魚のつかみ取り、釣り体験、樺島クルージング。9月1日(日)～30日(月)は、地区内の料理店で伊勢エビ料理を提供。問 水産振興課 (☎ 820-6563)、野母崎行政センター (☎ 893-1139)

新三重漁協「いせえび祭り」

日 9月8日(日)午前9時～午後5時 所 長崎漁港がんばランド 内 イセエビ味噌汁+ごはん(有料)の提供、伊勢エビや農水産物などの販売。9月1日(日)～30日(月)は、地区内の料理店で伊勢エビ料理を提供。問 新三重漁業協同組合 (☎ 850-1587)

市民の森

森林体験館

木工・工作にチャレンジ！



夏休みの作品ができますよ。

日 毎日午前9時～午後5時

費 無料 ※有料の工作キットもあり。他 8月の水・金曜日は

木工専門スタッフがいます。※8月2日(金)・9日(金)を除く。問 森林体験館 (☎ 825-6705)

“もりのおうち”～虫眼鏡を持って森を冒険～

対親子(幼児向き) 日 9月22日(日)午前10時～午後1時 所 森林体験館(市民の森) 定 30人(抽選) 費 1人100円 申 参加者全員の住所、氏名、年齢、電話番号、イベント名を書いて、ファクス(825-6707)か電話でお申し込みください。申(期限)8月31日(土) 他 長袖・長ズボン・帽子で参加。おにぎり、飲み物、マイ箸、マイカップを持参。

問 森林体験館 (☎ 825-6705)



墓地好評分譲中！

大型公園墓地 東長崎パーク墓苑

戸石小学校より飯盛方面へ700m

永代使用料
1区画/3.0㎡ **84万円**より

お問い合わせ 墓地運営・管理 財団法人 清和

所在地:長崎市戸石町985-1(国道251号線沿い)

お墓に関する様々なご相談を承っております。お気軽にご相談ください。

お申し込みの受付時間 095-822-0711

永代供養墓完成

永代供養 合祀墓
宗教自由

永代理蔵料+永代管理料(供養料含む)
1名様 **32万円** 2名様(ご夫婦等) **49万円**

永代供養 納骨堂
宗教自由

永代理蔵料+永代管理料(供養料含む)
1名様 **52万円** 2名様(ご夫婦等) **75万円**

こんな方にこそ、おすすめします。

単身の方、お墓を受け継ぐ人(お子様や親戚)のいらっしゃらない方、お墓が遠くにあるのでなかなかお参りができない方や改葬されたい方。お墓の費用のことで悩んでおられる方。ご事情があってご遺骨を親戚のお墓や寺院に預けておられる方。

- 安心のバリアフリー仕様
- 大型駐車場完備

対=対象 日=日時 期=期日・期間 時=時間 曜=曜日 所=場所 内=内容 テ=テーマ 講=講師
 定=定員 費=参加費・受講料 持=持ってくるもの 抽=抽選 申=申し込み 選=選考 他=その他 問=問い合わせ

特集

市政

長崎市民

プレゼント

生活情報

健康

子育て

福祉

講演・講座

もよおし

おしらせ

募集

長崎歴史文化博物館



12m級のティラノサウルスをはじめ、大迫力の恐竜の骨格がズラリ。ワクワク、ドキドキの恐竜の世界をお楽しみください。

期 8月10日(土)～10月14日(祝) ※9月17日(火) 休館 **時** 午前8時30分～午後7時 ※午後6時30分までに入館。9月1日(日)以降の平日は午前10時～午後6時

費 大人1,000円、高校・大学生700円、小・中学生500円 **問** 長崎歴史文化博物館 (☎ 818-8366)

恐竜くんトークショー & ガイドツアー

“恐竜くん”こと、田中真土さんが恐竜の面白さや最新の研究成果をわかりやすく紹介してくれます。

◆トークショー **日** 8月10日(土) 午後2時～3時30分 **定** 140人 **費** 無料

◆ガイドツアー **日** ①8月10日(土) 午後3時30分～②8月11日(日) 午前11時～ **費** 無料 ※恐竜展観覧券が必要

茂木恐竜化石の展示

茂木で発見された恐竜の化石を見てみませんか。**期** 7月29日(月)～8月28日(水) ※土・日を除く **時** 午前8時45分～午後5時30分 **所・問** 茂木支所 (☎ 836-0400)

トンボ・水生生物鑑賞会



いろいろな種類のトンボやメダカ、希少生物も観察できます。参加無料。直接会場へ。**日** 8月24日(土) 午前10時～正午 ※雨天時は翌日に順延。**所** 黒崎永田湿地自然公園 **問** みどりの課 (☎ 829-1171)

あぐりの丘

問・申 いこいの里管理センター (☎ 841-1911) 開園時間=午前9時30分～午後6時 入園・駐車料は無料。飲食物の持ち込みもできます。

フリーマーケット

日 8月11日(日) 午前10時～午後4時 **所** 林間広場

親子ブルーベリーマフィン作り体験

対 小・中学生と保護者(1組2人以上) **日** 8月11日(日) ①午前10時30分～正午 ②午後1時～2時30分 **所** 料理体験教室(街のエリア) **定** 各回8組 **費** 1組500円 **申** 8月4日(日)までに電話で。

親子クラフト教室

夏休みの宿題に! ミニチュアワールドを作ろう! **対** 小・中学生と保護者(子どもは1組2人まで) **日** 8月25日(日) 午前10時30分～正午 **所** レストハウス(村のエリア) **内** 自然の素材を使った昆虫の模型やジオラマ作り **定** 20組 **費** 1組500円 **申** 8月22日(木)までに電話で。

フラワーアレンジメント教室

日 9月15日(日) 午前10時30分～ **所** レストハウス(街のエリア) **定** 30人 **費** 1,000円 **持** タオルかエプロン **申** 9月12日(木)までに電話で。

ペンギン水族館

サマーナイト水族館

普段見られない、生き物たちの夜の様子を見てみよう。ウミホタルの発光実験、ひそひそバックヤードツアーなども行います。東長崎花火大会も見られるよ。



日 8月24日(土) 午後9時まで。 **費** (入館料) 大人500円、3歳～中学生300円 **他** 8月は午前9時～午後6時まで営業。 **問** ペンギン水族館 (☎ 838-3131)

新里メディケアグループの医療・介護施設が一体となってサポート!

心豊かな暮らしをケアハウスで

入居者募集中 月額 **72,310円**(食事代含)～

入居対象:60歳以上で自立された方 または軽度の介護が必要な方
 城山台ソラーレルの建物は国の設置基準の2倍の広さ
 居室は約19畳 熱・煙感知機 スプリンクラー及び
 シャワーとミニキッチンを設置

※利用料金は入居者の前年収入や一時金の額により異なります
 詳しくはお問い合わせください

当施設は行政の認可(福祉法)を受けたケアハウスです
 「終の棲家」は有料老人ホームで約束される確かな明日!!

●電話でのお問い合わせ 見学 体験入居(有料)などはお気軽に申しつけてください

TEL 095-833-1212

城山台ソラーレル 検索



ケアハウス 社会福祉法人 長昌会

城山台ソラーレル 〒852-8025 長崎市立岩町34-16

予約見学会

当施設の見学や併設の医療機関を見学できます
 ご希望の日をお知らせください

ご希望により施設内で提供するお食事をご試食いただけます
 ご予約時にお申し付けください