

## 福祉



**福祉**  
オープンで作る陶芸教室  
障害福祉センター ☎842・2525

おうちで簡単にできるお皿づくりを体験  
しませんか。対障害のあるかた 日4月  
28日(火)午後1時30分〜3時30分 所も  
りまちハートセンター 定5人(抽選)  
費1000円 申電話かファクス(FAX  
842・2568)でお申し込みを。窓口  
でも可。申(期限)4月3日(金)

## 税

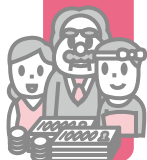

### 固定資産税のお知らせ

資産税課 ☎829・1131

### ◆固定資産税関係書類の縦覧・閲覧

期①縦覧：4月1日(水)〜6月1日(月)  
②閲覧：4月1日以降 ※土・日、祝日を  
除く 時午前8時45分〜午後5時30  
分 所資産税課、行政センター ※行政セ  
ンターは各地区分のみ

◆**証明書などの交付** 平成27年1月1日  
現在の証明書など(評価額証明書、課税  
額証明書、未所有証明書、名寄帳の写し)  
は、4月1日から交付。必要なかたは本人  
確認ができるものを持参ください。代理  
人の場合は委任状が必要。所資産税課、  
行政センター、支所、地区事務所、消費者  
センター ※市外のかたは郵送請求も可。

	縦覧	閲覧
対象	納税者本人(固定資産税を納めているかた)、代理人	納税義務者本人(資産の所有者)、代理人、借地人、借家人
内容	自己の土地(家屋)のほか、他の土地(家屋)の評価額を見ることが可能	自己の土地(家屋)、償却資産の内容・評価額を見ることが可能
持つてくるもの	本人	本人確認ができるもの(運転免許証、健康保険証など)
	代理人	①委任状 ②代理人の本人確認ができるもの
	借地人 借家人	①賃貸借契約書(権利を証する書類) ②本人確認ができるもの

## 被爆者援護



**被爆者**  
被爆者健康手帳の申請相談  
援護課 ☎829・1149

被爆者健康手帳の申請をしたが、「被爆の事実を証明する人がいない」「申請の要件などが分からない」などの理由で、申請を控えているかたの相談を受け付けています。詳しくはお尋ねください。

## 講演・講座



**講演・講座**  
国際理解講座

国際課 ☎829・1113

国際交流員が出身国の文化や生活習慣な

どについて話します。受講無料。期・テ  
①3月19日(木)：徹底分析！日中韓の  
ちよっとした違い ②3月25日(水)：紳  
士の国?! イギリスのエチケットのいろい  
ろ 時午後6時30分〜7時30分 所長崎  
ブリックホール3階会議室 申事前に地  
球市民ひろばへ電話 ☎842・37  
83 かファクス(FAX)842・3786  
で。当日参加可。

**講演・講座**  
再生可能エネルギー推進フォーラム  
〜自然エネルギーは地域のもの〜  
環境政策課 ☎829・1156

地域のための太陽光発電や小水力発電な  
ど、市民が参加する自然エネルギーの普及  
の先進的な取り組みを紹介します。参加無  
料。日3月15日(日)午後1時30分〜4  
時30分 所メルカつきまち5階 定  
200人(抽選) 申電話かファクス(FAX  
820・0316)で。申(期限)3月11  
日(水)

**講演・講座**  
生ごみ堆肥化講習会  
廃棄物対策課 ☎829・1159

日3月22日(日)午後2時30分〜4時30  
分 所上長崎地区ふれあいセンター 定  
25人 費無料 申3月18日(水)までに  
電話でお申し込みください。

**講演・講座**  
趣味の盆栽教室  
植木センター ☎837・8182

対20歳以上の市民 期4月〜来年3月の  
第2土曜日 ※全13回(研修1回含む) 時  
午前9時〜正午 所植木センター 定40人  
(抽選) 費無料 ※材料費として3000

# ハッピードリームサーカス

みんなでハッピー!

2015/2/21(土) → 2015/4/27(月)

長崎水辺の森公園  
芝生広場 特設会場

お問い合わせ KTN/ハッピードリームサーカス長崎公演事務局  
TEL.095-827-1266 [KTN] 検索

対=対象 日=日時 期=期日・期間 時=時間 曜=曜日 所=場所 内=内容 テ=テーマ 講=講師  
 定=定員 費=参加費・受講料 持=持ってくるもの 抽=抽選 申=申し込み 選=選考 他=その他 問=問い合わせ

特集

市政

長崎市民

ご意見  
 プレゼント

生活情報

健康

子育て

福祉・税

被爆者援護

講演・講座

もよおし

おしらせ

募集

## 若い世代が取り組む 市民活動と協働

「協働」って何? 「自分に何かできることは?」  
 子どもの貧困問題に取り組む団体の共同代表が、  
 市民活動に対する思いや、企業や行政との協働に  
 ついて語ります。受講無料。

日 3月15日(日) 午後2時~4時  
 所 市立図書館  
 講 公益社団法人チャンス・フォー・チルドレン代表理事  
 今井悠介氏 申・問 市民協働推進室 (☎829-1125)



今井悠介氏

対 小学4年生以上の市民 期 5月9日  
 平成28年3月19日 ※原則毎週土曜日 時  
 午前10時~正午 所 長崎ブリックホール  
 練習室 定 20人程度 費 (月額) 一般  
 1500円、大学生以下1000円 申 往

講演・講座  
**ハンドベル教室**  
 文化振興課 ☎842-3782

円が必要 申 往復  
 はがきに住所・氏名  
 (返信用にも記入)、  
 年齢、電話番号を書  
 いて、長崎市植木セ  
 ンター(〒851-1  
 0131 松原町  
 2624-1)へ。窓  
 口でも可(返信用は  
 がきを持参)。申(期限)3月20日(金)  
 必着



講演・講座  
**南公民館の講座**  
 南公民館 ☎825-0295

復はがきに住所・氏名(返信用にも記入)、  
 年齢、電話番号、職業(学年)を書いて、長  
 崎市文化振興課「ハンドベル」係  
 (〒852-8104 茂里町2-38)へ。  
 申(期限)4月30日(木)必着

復はがきに住所・氏名(返信用にも記入)、  
 年齢、電話番号、職業(学年)を書いて、長  
 崎市文化振興課「ハンドベル」係  
 (〒852-8104 茂里町2-38)へ。  
 申(期限)4月30日(木)必着

いづれも、所アマランス 費無料 申電  
 話か窓口、市ホームページでお申込みを。  
 ◆自分も周囲も楽になる! 感情と上手  
 に付き合う処方箋「怒り」の感情を上手  
 にコントロールする方法を学びます。日  
 3月18日(水)午後2時~4時 定 30人  
 申(期限)3月16日(月) 他一時保育(1  
 歳~就学前)を希望のかたは、3月11日  
 (水)までにお申し出ください。

◆税制改正で変わる! 相続税と贈与税  
 くちんと知ってしっかり遣す 税制  
 改正のポイントなどを税理士が説明しま  
 す。日 3月28日(土)午後1時30分~3  
 時30分 定 80人 申(期限)3月23日  
 (月) 他一時保育(1歳~就学前)を希望  
 のかたは、3月21日(祝)までにお申し出  
 ください。

いづれも、所南公民館 持 エプロン、三角  
 巾、手ふき、食器  
 用ふきん 申電  
 話か窓口で。  
 ◆楽しいお菓子  
 作り 対市民 ※  
 女性限定 日 3



もよおし  
 ペンギン水族館の催し  
 長崎ペンギン水族館 ☎838-3131

いづれも、費無料 ※入館料(大人:  
 510円、小人:300円)が必要。  
 ◆春の特別企画「大村湾展」里海と生き  
 ものたち」大村湾にすむいろいろな生  
 きものたちのほか、環境の保全活動など  
 もあわせて紹介します。期 3月21日(祝)  
 ~5月31日(日)  
 ◆飼育係のこぼれ話「カエル」トーク  
 カエルのおもしろい生態を紹介! 日 3月  
 21日(祝)午前11時30分~正午  
 ◆子どもの日飼育係 飼育係のお仕事を  
 体験してみませんか! 対 小学3~6年  
 生 日 4月19日(日) 午前9時~午後2  
 時 定 5人 申 往復はがきに住所・氏名  
 (ふりがな) (返信用にも記入)、年齢、電  
 話番号、学校名(新学年)、保護者氏名を  
 書いて、長崎ペンギン水族館「一日飼育  
 員」係(〒851-0121 宿町3-16)  
 へ。ファクス(☎838-3134)でも  
 可。申(期限)4月3日(金)必着

月24日(火)午前10時~正午 定 25人(抽  
 選) 費 400円 申(期限)3月17日(火)  
 必着  
 ◆親子料理教室「肉まん作り」 対市民  
 ※小学生以上の子どもと保護者 日 3月  
 28日(土) 午前10時~正午 定 10組(抽  
 選) 費 1組600円 申(期限)3月20日  
 (金) 必着 他乳児の同伴不可



セミナー and 個別相談会 開催 **初心者のためのマネープラン基礎講座** ~お金と保険編~ 主催: マネースクール101事務局 後援: 長崎新聞社 **参加無料**

セミナー日程 3月22日(日) 14:00~16:00 23日(月) 10:30~12:30 先着30名・要予約 ケーキ&コーヒー付

【会場】ベストウエスタンプレミアホテル長崎(長崎市宝町2-26)

相談会日程 3月23日(月) ~4月7日(火) 10:00~21:00 ※1人約60分

【会場】マネースクール101事務局(長崎市平野町15-2) ★個別相談会のみ参加も可能です

特定の金融機関に属さないファイナンシャルプランナー(FP)が、お金や保険の基本から為替や金利などの情報、資金の貯め方・増やし方、最新の医療保険、先進医療まで、今知りたいことを初心者の方にもわかりやすくお伝えします。ご希望の方は、無料の個別相談会にてファイナンシャルプランナーのアドバイスや分析を受けたり、相談しながら保険を選ぶこともできます。

お申込み方法 ※個人情報、セミナーの開催及びセミナー内容に関する連絡のみに利用させていただきます。

Mail ngs@r.ms101.jpへ空メールを送信し、自動返信のURLより必要事項を入力。 Fax 参加希望日/〒/住所/氏名/年齢/電話番号/同伴者名を明記の上、FAX0120-573-188へ送信。

お問い合わせ ☎0120-434-336 http://www.lifedoors.com マネースクール101

特集

市政

長崎市民

「ご意見」  
プレゼント

生活情報

健康

子育て

福祉・税

被爆者援護

講演・講座

もよおし

おしらせ

募集

**もよおし**  
長崎伝習所まつり  
市民協働推進室 ☎829・1125

長崎を魅力的なまちにするためにさまざまな研究・活動を行っている「長崎伝習所」。「キリスト教関連遺産調査塾」や「コントラクトブリッジ塾」、「東京で長崎ー！と叫ぶ塾」などが、1年間の成果を発表します。参加型イベントや伝統工芸塾の作品展示もあります。☎3月21日(祝)午前11時〜午後4時 **所**ベルナード観光通り

**もよおし**  
ラウンジコンサート  
文化振興課 ☎842・3782

市民ミュージシャンがステキな音楽を奏でます。観覧無料。直接会場へ。☎3月17日(火)午後7時〜9時 **所**長崎ブリックホール3階ラウンジ **内**(出演)長崎県民謡保存普及会(民謡)、山川優里香(ピアノ)、クラリネットアンサンブルカトル・フィユ(アンサンブル)、AIOI CLUB BAND(ソウル・ロック)、Euglena(ロック)



**もよおし**  
ブリックホールギャラリー  
文化振興課 ☎842・3782

期・内①3月7日(土)〜14日(土)：春風ながさきよりXVII2015(絵画・立体作品)②3月17日(火)〜25日(水)：ながさき町ねじ写真展VII(写真) **時**午前10時〜午後8時 ※初日、最終日は時間が変更

## 図書館通信

### 見てみんな! 今月のおすすめ本



「昌子おばさんの 今夜のおかずなあに?」  
島田昌子著/三交社

みなさんは毎日の生活の中で「食」の大切さについて考えることはありますか? もうすぐ90歳の著者は、長崎のラジオ番組で料理コーナーを始めて20年。その元気のひけつはごはんにありました。

愛情たっぷりのごはんは、心も体も元気にしてくれますね♪

「食は元気のもと、健康の源、人生の楽しみ」という思いの詰まったエッセーと、おもてなしの心がいつばいのレシピがつづられています。

「昌子さんみたいに、がんばろう!」そんな元気がもらえそうな1冊です。

**図書館の催し** 申し込み・問い合わせ=市立図書館 ☎829-4946

子ども映画会「ころわんのおはなし」☎3月14日(土) 午後2時〜2時30分 **所**多目的ホール **費**無料 **申**直接会場へ。

小さい子向けおはなし会(2〜4歳程度)☎3月12日(木)・26日(木)、4月9日(木)の午前11時〜11時20分/大きい子向けおはなし会(3〜6歳程度)☎3月15日(日)、4月5日(日)の午後3時〜3時30分/赤ちゃんおはなし会 ※4月から3回開催します。☎4月2日(木) 午前10時30分〜、午前11時〜、午後3時〜(30分程度)

**市立図書館からのお願い** 転居などで市立図書館を利用できなくなるかたは、図書貸出券や貸し出した本、CD、DVDなどを返却ください。最寄りの公民館、ふれあいセンター図書室でもお返しできます。

**もよおし**  
市民いけばな展  
文化振興課 ☎842・3782

更になることがあります。 **所**長崎ブリックホール2階ギャラリー **費**無料

いずれも、 **所**市民会館 **費**無料 **問**長崎国際文化協会(☎822・2366)

◆ **市内の団体による作品展示**  
☎3月13日(金)〜15日(日) **時**午前10時〜午後6時 ※15日は午後5時まで

◆ **記念講演会** 直接会場へ。☎3月13日(金)午後1時〜3時30分 **講**笹山安文氏(池坊中央研修学院研究員)ほか

**もよおし**  
長崎歴史文化博物館の催し  
長崎歴史文化博物館 ☎818・8366

いずれも、 **所**長崎歴史文化博物館 **定**140人 **費**無料

◆ **特別展「聖母が見守った奇跡」関連展談「かくれキリシタンを語る」**江戸時代、禁教後も隠れながらキリスト教を信仰し続けたキリシタンの歴史について語りま

◆ **れきぶん長崎学講座スタンダード**☎3月22日(日) 午後2時〜3時30分 **元**長崎県庁文書の世界

痛い! 恥ずかしい! 「大腸ファイバー検査ができない方」に朗報です!

## カプセル内視鏡による大腸検査はじめました!

詳しくは、TEL.095-856-1112まで

救急告示病院

医療法人 厚生会



## 虹が丘病院

長崎市虹が丘町1番1号 [駐車場100台完備]  
携帯・スマホからはQRコードよりアクセス  
[ホームページ] www.nijigaoka.org



対=対象 日=日時 期=期日・期間 時=時間 曜=曜日 所=場所 内=内容 テ=テーマ 講=講師  
 定=定員 費=参加費・受講料 持=持ってくるもの 抽=抽選 申=申し込み 選=選考 他=その他 問=問い合わせ

特集

市政

長崎市民

アソビセンター

生活情報

健康

子育て

福祉・税

被爆者援護

講演・講座

もよおし

おしらせ

募集

## STARSHIP スターシップ

科学館の催し  
 〒852-8035 油木町7-2 ☎842-0505  
<http://www.nagasaki-city.ed.jp/starship>

催し名	日時・対象など
春の特別展 (有料)	服部正志の衝撃! 3Dアート展 3/21(祝)~5/10(日)9:30~17:00
巡回パネル展 「みずべディア」	3/1(日)~31(火)9:30~17:00 無料
プラネタリウムコンサート (有料)	3/14(土)19:00~20:00 定員200人 要申込
プラネタリウムのタベ (有料)	3/28(土)19:00~20:00、4/4(土)18:30~19:30 定員200人 要申込
プラネタリウム (有料)	山本直子宇宙飛行士のSpace Academy ~3/31(火) ①10:00~(春休み・土・日・祝) ②13:00~ ダーウィンミステリー ~3/31(火) ①14:00~ ②16:00~ 今夜の星空解説 ~3/31(火) ①11:00~(春休み・土・日・祝) ②15:00~
特別試写会	スーの物語 Waking The T.REX 3/20(金)18:30~ 無料 定員200人 要申込
特別観望会 「皆既月食」	4/4(土)19:00~23:00 無料 ※天候不良時は天文教室(18:30~19:30)。実施の有無は当日16:00以降にご確認を。
【休館日】 3/2(月)・9(月)・16(月)~19(木)、4/6(月)	

望み、「人道トンネル」を歩いて本州にわたった後は、唐戸市場や桜名所の国宝「功山寺」などを訪れます。期3月27日(金)・28日(土)、4月3日(金) 午前7時30分~午後7時 費大人4300円、小学生3000円 ※4月3日出発分は各500円増し。

◆関門海峡 桜の競演と桜名所・城下町長府散策 関門海峡の兩岸の桜を望み、「人道トンネル」を歩いて本州にわたった後は、唐戸市場や桜名所の国宝「功山寺」などを訪れます。期3月27日(金)・28日(土)、4月3日(金) 午前7時30分~午後7時 費大人4300円、小学生3000円 ※4月3日出発分は各500円増し。



功山寺(過去の様子)

もよおし 観光交流バスツアー  
 長崎国際観光コンベンション協会 ☎82337423

◆古地図片手に大浦・南山手をぶらり散策 開国後の長崎で活躍した外国人の足跡をたどります。ティータイム付き。日3月15日(日)午後1時~4時 所(集合)出島 定20人 費中学生以上1500円 ◆駅チカの聖地「NISHIZAKA」探訪 日本二十六聖人記念館、西坂公園、聖フィ

もよおし 長崎わんわん 長崎国際観光コンベンション協会 ☎110369

◆大村公園「桜さるく」と陸自大村駐屯地入隊体験・石楠花めぐり 桜名所百選の大村公園を樹木医の解説で巡り、大村駐屯地史料館見学と隊員食を昼食でいただきます。期4月8日(水)・11日(土) 時午前9時~午後5時30分 費大人4200円、小学生3200円

◆チーズケーキ作り体験 クリームチーズを使って濃厚チーズケーキを作ろう! 日3月15日(日) ①午前10時30分~午後0時30分 ②午後1時30分~3時30分 所料理体験教室(街のエリア) 定各8組 費一組1000円 申電話で。他小学生以下は保護者同伴 ◆オリブ植樹祭 あなたも植樹に参加しませんか。参加者にはすてきな特典あり。日3月28日(土)午前10時~ 所第2駐車場前特設広場 費無料



過去の様子

もよおし あぐりの丘の催し うちの黒管理センター ☎8411911

◆孔子廟で二胡体験 二胡の歴史を学んだ後は演奏にチャレンジ! 初心者でも参加できます。期3月3日(火)・10日(火)・17日(火)・31日(火) 時①午後1時~2時 ②午後2時30分~3時30分 所孔子廟 定各5人 費大人1500円、中・高校生1300円、小学生1000円(入場料込み)

リッポ教会をご案内。ティータイム付き。日3月21日(祝)午後1時30分~4時 所(集合)JR長崎駅かもめ広場 定12人 費大人1500円、中・高校生1300円、小学生1200円 ◆孔子廟で二胡体験 二胡の歴史を学んだ後は演奏にチャレンジ! 初心者でも参加できます。期3月3日(火)・10日(火)・17日(火)・31日(火) 時①午後1時~2時 ②午後2時30分~3時30分 所孔子廟 定各5人 費大人1500円、中・高校生1300円、小学生1000円(入場料込み)

## 有料老人ホーム

(サービス付き高齢者向け住宅) 長崎市琴海村松町399  
 モン・サン 琴海村松 総戸数195戸

家賃・食費・共益費・水道 月額  
 状況把握生活相談費用 全部込みで! 68,350円~0円 敷金・一時金

●車椅子の方でも利用しやすいトイレです。扉は開閉式になっておりますので、状態に合わせて利用できます。(ウォレットは設置しておりませんので、必要の方は別途ご相談下さい。)

キッチン・洗面台  
 ●高齢者の方々が洗面台としてだけでなくキッチンとしても使用できます。車椅子の方でも利用しやすいように、高さも低くしており、座って洗面、洗い物ができますので、とても便利です。

共同で利用できる大・中浴場もご用意しています。

受付時間 / 平日AM9:00~PM6:00 土曜AM9:00~PM12:00  
 資料請求 無料 医療法人 啓正会 ☎0120-03-4165 <http://www.keiseikai.biz> 啓正会 検索

夫婦部屋もご用意

## キラキラ! 七色大学! ~魅せます! ありのままの私たち!~

都市経営室 ☎ 829-1111

長崎市と近郊の7大学が集まって、それぞれの学生たちが学校の特徴をアピールします! 大学の魅力を知るチャンス! 中・高生、保護者のみなさんをはじめ、どなたでもお気軽に来場ください。入場無料。直接会場へ。日3月22日(日)午後1時30分~4時30分 所原爆資料館ホール内(参加校)長崎大学、長崎県立大学シーボルト校、長崎総合科学大学、活水女子大学、長崎純心大学、長崎外国語大学、長崎女子短期大学

### もよおし

#### 原爆遺跡・慰霊碑巡り

長崎平和推進協会 ☎ 844-9922

国の文化財に登録された原爆遺跡を、被爆者自身が当時の状況などを語りながら案内します。参加無料。直接、集合場所へお集まりください。日3月15日(日)午前10時~正午 ※集合は午前9時50分 所(集合)長崎大学医学部(坂本キャンパス)正門前 内(コース)旧長崎医科大学門柱、山王神社二の鳥居



### もよおし

#### 聖福寺の文化財を訪ねて

文化財課 ☎ 829-1193

日3月21日(祝)午前10時~正午 ※荒天時は22日(日)に延期。所(集合)聖福寺

## おしらせ

### おしらせ

#### 戸籍の届け出の際は「ご協力」を

地域保健課 ☎ 829-1153

4月1日~翌年3月31日に、出生・死亡・死産・婚姻・離婚の届出をされるかたを対象に、保健福祉施策の基礎資料になる「人口動態職業・産業調査」を行います。届出窓口で、本人や両親の職業などの記入をお願いします。

### おしらせ

#### 市街化区域と市街化調整区域との区分変更に伴う届出

建築指導課 ☎ 829-1174

平成26年10月17日に市街化区域と市街化調整区域との区分が変更されました。市街化調整区域では原則、建築などが制限されますが、今回の変更で新たに市街化調整区域となった土地は、4月16日(木)



までに届出することで、自己用住宅などを建築できる場合があります。変更の内容など詳しくはお尋ねを。

### おしらせ

#### 市子連活動内容・加入説明会

こどもみらい課 ☎ 825-1949

長崎市子ども会育成連合会(市子連)は、地域で活動する市内の子ども会の集まりです。活動内容や加入方法、加入のメリットなどをお伝えする説明会を開催します。参加無料。直接会場へ。対地域の子ども会関係者、これから子ども会を立ち上げようとする地域のかた 期3月14日(土) 時①午前10時~11時30分 ②午後1時~2時30分 所市民会館 他託児希望のかたは事前にご相談を。

### おしらせ

#### 国民年金学生納付特例制度申請

市民課国民年金係 ☎ 829-1137

平成26年度に「学生納付特例制度」で、保険料納付を猶予されているかたで、平成27年度も引き続き在学予定のかたへ、3月下旬に申請書(はがき)が届きます。引き続き同じ学校へ在学する場合は、申請書を日本年金機構長崎事務センターへお送りください(学生証または在学証明書の添付は不要)。

申請書が届かなかたかたや、初めて「学生納付特例」の申請をするかた、学校を移ったかたなどは申請が必要です。年金手帳、印鑑、学生証または在学証明書を所持し、市民課国民年金係行政センター、支所、各年金事務所等で手続きを。詳しくは、長崎南年金事務所 ☎ 825-8705へお尋ねを。

介護  
福祉士

## 実務者研修

教育訓練給付金制度対象講座



通信制

毎月  
開講

受講料: 88,000円

(会員施設・ヘルパー2級資格者の場合)

定員 20名  
(先着順受付)  
※詳細はお問い合わせ下さい

## “だいじょうぶ認知症”

講師に和田行男氏を迎えて開催!!

■日時 平成27年4月18日(土)  
13:30~16:30

■場所 NBCビデオホール

定員300名 入場無料

認知症ケア  
の革命児



対=対象 日=日時 期=期日・期間 時=時間 曜=曜日 所=場所 内=内容 テ=テーマ 講=講師  
 定=定員 費=参加費・受講料 持=持ってくるもの 抽=抽選 申=申し込み 選=選考 他=その他 問=問い合わせ

特集

市政

長崎市民

アンケート

生活情報

健康

子育て

福祉・税

被爆者援護

講演・講座

もよおし

おしらせ

募集

**おしらせ**  
**指定管理者制度の導入について**  
 行政体制整備室 ☎829・1124

市が設置する体育・文化・社会福祉・観光施設などの管理・運営に、民間事業者などの能力・技術を活用して、市民サービスの向上を図る「指定管理者制度」を導入しています。4月からは新たに稲佐山公園と長崎公園でもこの制度を導入します。

このほかに指定管理者制度を導入している施設や、指定管理者となっている団体については、行政体制整備室にお尋ねになるか市ホームページをご覧ください。

**大募集**

**市営住宅の入居者募集**

住宅課 ☎829・1185

住宅の申し込みに関することは、市営住宅指定管理者 ☎829・2989、☎829・2991へお尋ねを。申(用紙)3月31日(火)から市営住宅指定管理者窓口(市議会横)、行政センター、支所、地区事務所、消費者センター、三重地区市民センター、アマランスで配布。市ホームページでも申込書の入手、募集物件の確認などができます。申(期間)4月7日(火)～9日(木)申(場所)アマランス、行政センター 他抽選会は4月15日(水)。入居時期は6月上旬。また、収入基準を上回るため一般の公営住宅などに入居できないかた向けの特定公共賃貸住宅や前回募集で入居申し込みがなかった住宅などは

**大募集**  
**くらしのモニター募集**  
 消費者センター ☎829・1500

随時募集を受け付けています。

消費者問題や消費に関する知識について学び、食品の価格調査などを行うモニターを募集します。対20歳以上の市民(任期)5月中旬～来年3月31日(所)調査地区(居住地近辺)内①食料品などの価格調査(年4回)②計量調査や消費者問題に関する研修(年4回程度)定20人(選考)申はがきに住所、氏名(ふりがな)、生年月日、職業、電話番号、希望理由、調査できる町名を書いて、長崎消費者センター「くらしのモニター」係(〒850-0087 築町3-18)へ。電話でも可。申(期限)3月27日(金)他謝礼金年額4000円。研修時の交通費支給。

**大募集**  
**自然楽校参加者募集**

長崎ペンギン水族館 ☎838・3131

水族館にある「自然体験ゾーン」で、ネイチャーゲームや田植え、生きものの観察など自然体験活動を行います。1年間、一緒に活動する仲間を募集。参加無料。対小学生とその保護者 ※幼児も可。期毎月第2・4土曜日 ※初回は4月11日(土)時午前10時30分～正午(所)集合(長崎ペンギン水族館本館前広場)定30人 申往復はが



きに、住所・氏名(返信用にも記入)、年齢(学校名・新学年)、電話番号を書いて、長崎ペンギン水族館「自然楽校」係(〒851-0121 宿町3-16)へ。ファクス(℡838・3134)でも可。

**大募集**  
**ながさき市民の森 キッズクラブ会員募集**  
 森林体験館 ☎825・6705

飯ごう炊飯や沢遊び、ロープワーク、登山などの野外活動を行います。対市内の小中学生(期)4月19日(日)、7月12日(日)、9月27日(日)、11月1日(日)、1月24日(日)、3月13日(日) ※いずれも予定(時)午前9時30分～午後3時30分 定新1年生：5人/新3・4・5年生：各2人 ※いずれも抽選 費備品代として初回1000円、活動ごとに数百円程度(初回は500円)申はがきに、住所、氏名、年齢(学校名・学年)、電話番号、保護者名を書いて、ながさき市民の森「キッズクラブ」係(〒851-0241 茂木町1010-1)へ。申(期限)3月20日(金)必着 他集合・活動場所はながさき市民の森。

**大募集**  
**市有墓地の利用者募集**  
 財産活用課 ☎829・1127

対市民(所)内①住吉墓地(泉1丁目・2丁目)②昭和墓地(花丘町)③1区画③浦上墓地(上銭座町)④2区画 ※いずれも、抽選 申財産活用課、行政センター、支所にある申込用紙を財産活用課に持参。申(期間)3月2日(月)～20日(金) 他抽選は3月26日(木) 他使用料など詳しくはお尋ねを。

**医療・介護職 合同就職説明会** 啓正会 医療法人・社会福祉法人 あたらしい職場で、本当のあなた探し

■日時: 平成27年3月27日(金) 14時～20時  
 ■場所: 時津町コスモス会館 大会議室  
 西彼杵郡時津町浜田郷520番地12 (長崎バス:時津中学校バス停下車徒歩5分)  
 車での来場可、事前ご予約不要、服装自由、入退場自由、お気軽にお立ち寄りください

◎勤務地/時津町、長崎市赤迫、畷刈、琴海、西山の各事業所  
 ◎勤務事業所/病院、介護老人保健施設、特別養護老人ホーム、グループホーム、有料老人ホーム、デイサービス、訪問介護ステーション等

14時、15時、16時、17時、19時から各合同説明会(約25分程度)を開催し、その後は各職種ごとの各ブースにてご自由にご相談等を受け付けます。是非、実際現場で働く方々の生の声を聞いてください。

募集職種: 看護スタッフ、介護スタッフ、介護支援専門員、管理栄養士、栄養士、調理師、事務職、運転手、宿直夜勤スタッフ (資格手当あり、職種によっては経験・資格不問)

【お問い合わせ先】 啓正会 担当: 酒村 095-894-7070

**大募集**

長崎帆船まつり

「観光丸」体験クルーズ参加者募集

観光推進課 ☎829・1314

帆船まつりの人気イベント。「観光丸」に乗って、春の長崎港でさわやかな潮風を感じてみませんか！



期日	時間
4/25 (土)	12:00 ~ 13:50
	16:30 ~ 17:20
4/26 (日)	10:30 ~ 11:20
	15:05 ~ 15:55
4/27 (月)	15:05 ~ 15:55
4/28 (火)	15:05 ~ 15:55
4/29 (祝)	10:30 ~ 11:20

※天候などにより、日時が変更になる場合があります

1000円 ※乳幼児は保護者1人につき、1人無料。2人目以降は1人につき500円  
**申**往復はがきに、希望者全員住所・氏名・年齢、代表者の電話番号、希望日時を書き、観光推進課「観光丸体験クルーズ」係(〒850-8685 桜町2-22)へ。返信用のあて名もお忘れなく。

※往復はがき1枚で5人まで応募可。**申**(期限)3月27日(金)必着 他当日受け付け便もあります。

**大募集**

帆船をのびのび参加者募集

長崎国際観光コンベンション協会 ☎811-0369

「帆船まつり」を楽しむ期間限定さくく！長崎港に集結した帆船を間近に見ながら、ガイドの案内で長崎港をめぐる。期4月25日(土)〜29日(祝)所(集合)出島 定各15人 ※定員になり次第締め切り 費中学生以上500円 **申**電話かホームページ「長崎さくく」でお申し込みを。

期日	時間
4/25 (土)	18:00 ~ 19:30
	9:30 ~ 11:00
4/26 (日) ~ 28 (火)	13:00 ~ 14:30
	18:00 ~ 19:30
4/29 (祝)	9:30 ~ 11:00

**大募集**

エイジレス・ライフ実践者募集

高齢者すこやか支援課 ☎829・1146

おおむね65歳以上でエイジレスライフ(年齢にとらわれず自分の責任と能力で自由にいきいきとした生活を送ること)を実践している人や、地域で社会参加活動を積極的にしているグループで、それぞれ活動が3年以上のもの募集。自薦、他薦は不問。選考結果によって、表彰や内閣府の広報媒体での事例紹介などがあります。**申**市役所本館案内所、高齢者すこやか支援課、行政センター、支所、公民館、ふれあいセンター、老人福祉センター、老人憩いの家にある申込用紙を高齢者すこやか

支援課へ提出。**申**(期限)3月13日(金)必着

**大募集**  
奨学生の募集

教育委員会総務課 ☎829・1191

いずれも、**申**教育委員会総務課、教育センター、支所 他「長崎県育英会奨学生(高校)」の募集は、在学する高校を通じて行います。詳しくは、進学校または在学校へお尋ねを。

◆長崎市奨学生(高校) 対次の条件すべてに該当するかた ①市内にお住まいのかたのお子さん ②高等学校(通信制を除く)、中等教育学校の後期課程、特別支援学校の高等部、高等専門学校、専修学校の高等課程のいずれかに在学中 ③経済的に修学が困難で、品行方正 **内**(貸与額)月額1万円 **申**(期間)4月1日(水)〜5月15日(金)

◆長崎市奨学生(大学) 対次の条件すべてに該当するかた ①市内にお住まいのかたのお子さん ②大学(大学院、短大、通信制を除く)に在学中か今年入学する ③経済的に修学が困難で、品行方正 **内**(貸与額)自宅通学者:月額1万4000円、自宅外通学者:月額1万6000円 **申**(期間)3月2日(月)〜5月1日(金)

◆長崎県育英会奨学生(大学) 対次の条件すべてに該当するかた ①県内にお住まいのかたのお子さん ②大学(大学院、通信制を除く)、短大、専修学校専門課程(専門士・高度専門士の称号が付与される課程・学科に限る)に在学中か今年入学するかた(短期大学、専修学校専門課程は平成22年4月以降入学者が対象) ③経済

## 相続と遺言書の作成教室(2日間)

こんな悩みありませんか？

■子や配偶者に喜ばれる遺言書を作りたいけど法律や税金のことが分からない ■子がいないので迷惑をかけたくない ■生前贈与と遺言書どちらが良いか分からない ■遺言書を書いてはみたけど不安なので専門家に見てもらいたい

2日間受講後には、思いが込もった遺言書が出来上がります。

先着予約順 受講費:1万円(2日間で、資料代含む)

会場/長崎市立図書館 長崎市興善町1-1

講師/深松豊孝 (行政書士・相続診断士・終活カウンセラー)

1日目 平成27年 3月19日 13:30~15:30(2時間)

2日目 平成27年 3月26日 13:30~15:30(2時間)

お申し込み・お問い合わせは、  
行政書士 深松法務事務所 ☎095-827-5251

対=対象 日=日時 期=期日・期間 時=時間 曜=曜日 所=場所 内=内容 テ=テーマ 講=講師  
 定=定員 費=参加費・受講料 持=持ってくるもの 抽=抽選 申=申し込み 選=選考 他=その他 問=問い合わせ

特集

市政

長崎市民

「ご意見」  
 プレゼンター

生活情報

健康

子育て

福祉・税

被爆者援護

講演・講座

もよおし

おしらせ

募集

的に修学が困難で、人物・学業がともに奨学生としてふさわしいかた **内**(貸与額) 国立大学：月額4万1000円/私立大学：月額4万7000円 **申**(期間) 3月2日(月)～4月24日(金)

**大募集** **農業研修生募集** 各問い合わせ先

いずれも、**対**18歳以上で研修場所まで通えるかた **費**無料 **他**面接試験あり

◆**新規就農コース** 本格的に農業を始めたいかたを対象にした研修です。**期**4月上旬～3月31日 ※研修は2週間に5日程度 **時**午前9時～午後5時 **所**(研修)宮崎町 **内**露地野菜の栽培(種まき、収穫ほか)、出荷作業など **定**15人(選考) **申**地産地消振興公社(布巻町)にある申込用紙に履歴書を添えて、同公社に持参。**申**(期限) 3月20日(金) **問**地産地消振興公社(☎892・2824)

◆**農業ヘルパーコース** 農家の忙しい時期などにお手伝いをしていただく「農業ヘルパー」を目指すかたを対象にした研修です。修了後は、受け入れ農家の紹介などがあります。**期**5月～3月 ※研修は40日程度 **時**午前9時～午後4時 **所**(研修)戸石町、農家など **内**びわ・菊・いちごの管理など **定**30人(選考) **申**はがきに、住所、氏名、年齢、電話番号、応募動機を書



**MINI** **ミニ情報**

**スポーツ安全保険加入者募集**

スポーツ・文化・ボランティア活動中のけがで入院や通院、手術をした時や、他人にけがをさせたりしたときに補償(4月1日～翌年3月31日)します。問=スポーツ安全協会长崎県支部(☎845-2926)

**不動産鑑定士による無料相談会**

不動産の売買、相続、賃貸借、担保などの相談会。4月1日(水)午前10時～午後4時、メルカつきまち5階で。直接会場へ。問=長崎県不動産鑑定士協会(☎822-3471)

**岡田甲子男記念奨学財団の奨学生募集**

保護者が県内に住所を有し、経済的に修学が困難なかたで、今年4月に専修学校、短大、高専、大学、大学院へ進学するかたが対象。貸与額は月額5万円(高専は月額3万円)。無利息。問=岡田甲子男記念奨学財団(☎0956-24-0011)

**医療講演会**

3月28日(土)午後1時～「再生不良性貧血」「骨髄異形成」、午後2時30分～「iPS細胞が切り開く今後の医療」、県総合福祉センター2階で。参加無料。直接会場へ。問=長崎県難病相談・支援センター(☎846-8620)

いて、長崎市農業センター(〒851-0113 戸石町34-2)へ。ファクス(FA)830・1124)でも可。**申**(期限) 4月17日(金) **問**農業センター(☎830・1124)

**大募集** **附属機関等の委員を募集** 各問い合わせ先

いずれも、**対**次の①～④を満たすかた ①20歳以上で市内にお住まいか、通勤・通学している ②ほかの附属機関などの委員ではない ③ほかの附属機関などの委員に応募していない ④公務員、議員ではない **申**各応募先、市役所本館案内所、行政センター、支所にある申込用紙(ホームページでも入手可)に、テーマに沿った800字程度の小論文を添えて、各応募先へ提出。

◆**長崎市科学館運営協議会** **期**(任期)平成27年7月1日(水)～平成29年6月30日(金) **内**市科学館の適切な運営に関

する協議や検討 ※年に3回程度 **テ**長崎市科学館への提言 **定**2人 **申**(応募先)長崎市生涯学習課(〒850-0087 4魚の町5-1) **申**(期限) 4月13日(月)必着 **選**(結果)5月下旬までに通知。 **問**生涯学習課(☎829・2044)

◆**長崎駅周辺まちづくり委員会** **期**(任期)就任から2年間 ※平成27年4月以降就任予定 **内**長崎駅周辺地区のまちづくりに関する協議や審議 ※年に2回程度 **テ**将来の長崎駅周辺に望むこと **定**2人 **申**(応募先)長崎市長崎駅周辺整備室(〒850-0868 5 桜町2-22) **申**(期間) 3月16日(月)～30日(月)必着 **選**(結果)4月下旬までに通知。 **問**長崎駅周辺整備室(☎829・1173)



**お弁当宅配** **⑨ごはんをもっと楽しく!**



月曜から金曜までお弁当をお届けします!(週3日から受付可) 見守り活動も兼ねてますので、離れて暮らすご家族にも安心です。お弁当コースのほか、おかずコース(おかず6品)、彩食八菜コース(おかず8品)があり、みなさまの食生活にあわせてご利用いただけるので便利です。まずは1度お試しください!

**TEL.0120-279-560**

もっとイキイキひとまち暮らし

生活協同組合 **ララコープ**

ララコープ

検索