開催されたイベントや講座などを写真で紹介!!

ウォト!ホット!HOT!

8/23（火） 裏まで教えるおもてなし?

まち歩き観光「長崎さるく」のコースを案内する市民ガイドの新規研修が始まりました。

まち歩きの楽しさを伝えられるように、今後、現役さるくガイドからの実地研修などを受講します。

8/24（水）～26（金） ねぇこれステキ（はあと）

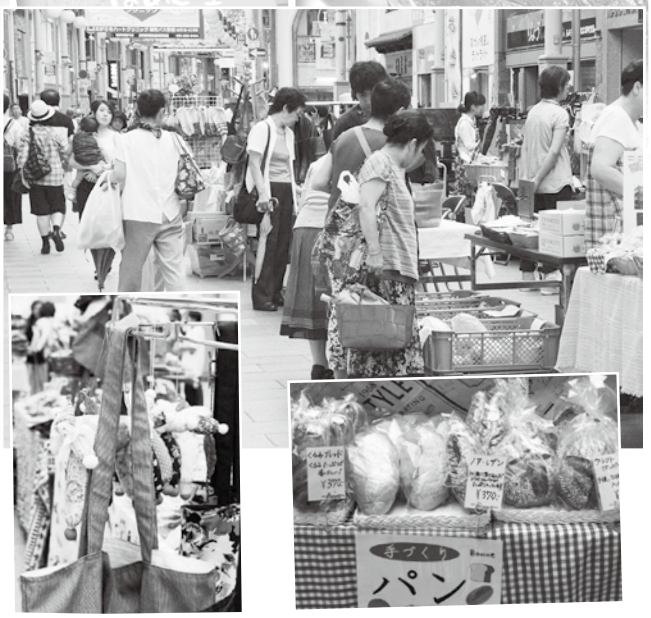

ベルナード観光通りで、「はあと屋サマーフェスタ」が開催されました。

障害のある方々の手による、さまざまな商品が販売され、たくさんのお客さんでにぎわいました。

8/27（土） うぉー　たーのしいなー

水に親しみ、水の大切さや水道・下水道の役割を学べるイベント「水フェスタ」を、長崎水辺の森公園で開催しました。

子どもたちは水に触れあいながら、夏のひとときを楽しく過ごしていました。

8/28（日）～9/25（日） 期待していた伊勢エビが来た!

8月28日に脇岬北港で、「のもざき伊勢エビまつり」のオープニングイベントが開催されました。あいにくの天気でしたが、伊勢エビみそ汁の販売や、魚のつかみ取り大会などが行われ、会場は盛り上がりました。

期間中、野母崎地区の飲食店では、伊勢エビ天丼やパスタなどのおいしい伊勢エビ料理が提供されました。