

令和4年9月市議会 環境経済委員会資料

第120号議案 工事の請負契約の締結について

旧クリーンセンター内部機器撤去工事

目次

1	工事の仮契約の概要	1ページ
2	入札結果及び入札参加資格審査結果	2ページ
3	制限付一般競争入札の概要	3ページ
4	図面等	5ページ

理 財 部
環 境 部

令和4年9月



1 工事の仮契約の概要

第120号議案資料		担当	理 環	財 境	部 部																																	
工 事 名		旧クリーンセンター内部機器撤去工事																																				
契 約 金 額 (消費税含む)		165,764,500円																																				
落 札 金 額 (消費税含まない)		150,695,000円																																				
相 手 方		長崎市大橋町6番6号 株式会社三工電機 代表取締役 小林 純一																																				
工 期		議会の議決を得た日から令和6年1月31日まで																																				
契 約 の 方 法		一般競争入札 (制限付一般競争入札)																																				
入 札	入札年月日	令和4年8月1日																																				
	入札結果及び 入札参加資格 審査結果	2ページ記載のとおり																																				
工 事 概 要		1 工事場所 茂里町 2 工事内容 (1) 機械設備撤去工事 一式 (2) 電気設備撤去工事 一式																																				
財 源 内 訳		<table border="1"> <thead> <tr> <th rowspan="2"></th> <th rowspan="2">工事費</th> <th colspan="5">財源内訳</th> </tr> <tr> <th>国庫支出金</th> <th>県支出金</th> <th>地方債*</th> <th>その他</th> <th>一般財源</th> </tr> </thead> <tbody> <tr> <td>予算額</td> <td>千円 200,000</td> <td>千円 -</td> <td>千円 -</td> <td>千円 150,000</td> <td>千円 -</td> <td>千円 50,000</td> </tr> <tr> <td>契約額</td> <td>千円 165,765</td> <td>千円 -</td> <td>千円 -</td> <td>千円 124,300</td> <td>千円 -</td> <td>千円 41,465</td> </tr> <tr> <td>差引</td> <td>千円 34,235</td> <td>千円 -</td> <td>千円 -</td> <td>千円 25,700</td> <td>千円 -</td> <td>千円 8,535</td> </tr> </tbody> </table>					工事費	財源内訳					国庫支出金	県支出金	地方債*	その他	一般財源	予算額	千円 200,000	千円 -	千円 -	千円 150,000	千円 -	千円 50,000	契約額	千円 165,765	千円 -	千円 -	千円 124,300	千円 -	千円 41,465	差引	千円 34,235	千円 -	千円 -	千円 25,700	千円 -	千円 8,535
	工事費	財源内訳																																				
		国庫支出金	県支出金	地方債*	その他	一般財源																																
予算額	千円 200,000	千円 -	千円 -	千円 150,000	千円 -	千円 50,000																																
契約額	千円 165,765	千円 -	千円 -	千円 124,300	千円 -	千円 41,465																																
差引	千円 34,235	千円 -	千円 -	千円 25,700	千円 -	千円 8,535																																
		※一般廃棄物処理事業債 (充当率 75%)																																				

2 入札結果及び入札参加資格審査結果

予 定 価 格 (消費税含まない)	165,091,000円
最 低 制 限 価 格 (消費税含まない) (最低制限価格率)	150,414,410円 (91.11%)

※下記入札金額については、消費税は含まない。

(円)

番 号	業 者 名	入札金額 (入札率)	結 果
1	(株)三エ電機	150,695,000 (91.28%)	落札
2	(株)長崎インガキ	152,363,000 (92.29%)	
3	(株)フジエアテック	165,000,000 (99.94%)	
4	(株)三浦工業所	—	入札不参加
5	(株)ナガネツ	—	入札不参加
6	長崎冷凍工業(株)	—	入札不参加

入札参加申請業者数 6者

入札参加承認業者数 6者

3 制限付一般競争入札の概要

(1) 入札に付する事項

- ア 工事名 旧クリーンセンター内部機器撤去工事
- イ 工事場所 長崎市茂里町2番34号
- ウ 工事内容 本工事は、旧クリーンセンターの利活用のため、内部に設置されたプラント機器等の撤去を行う工事である。
- エ 工期 議会の議決を得た日から令和6年1月31日まで

(2) 資格要件

- ア 長崎市契約規則（昭和39年長崎市規則第26号）第2条第1項に規定する者（同項後段の規定により読み替えて適用する者を含む。）に該当しない者及び同条第2項各号に該当しないと認められる者であること。
- イ 長崎市建設工事等入札参加資格者名簿（建設工事）に機械器具設置に係る登録があり、特定建設業の許可を有する者であること。
- ウ イの名簿に地域区分が市内又は認定市内としての登録がある者であること。
- エ 本市における機械器具設置に係る公告日現在の総合数値が770点以上である者であること。
- オ 建設業法（昭和24年法律第100号）の規定に基づく直接的かつ恒常的な雇用関係にある監理技術者を配置できる者であること。なお、当該技術者については、入札参加申請書の提出期限日を含め連続して3か月以上の雇用関係にあること。
- カ 長崎市競争入札参加資格者指名停止措置要領（平成7年11月7日施行）及び長崎市各種契約等における暴力団等の排除措置に関する要綱（平成24年長崎市告示第85号）の規定に基づく指名停止措置の期間中でない者並びに長崎市事業所実態調査実施要領（平成16年長崎市告示第305号）及び長崎市元請・下請関係適正化指導要綱（平成24年長崎市告示第829号）の規定に基づく入札参加制限措置の期間中でない者であること。
- キ 会社更生法（平成14年法律第154号）第17条の規定に基づく更生手続開始の申立て又は民事再生法（平成11年法律第225号）第21条の規定に基づく再生手続開始の申立てがあった者（更生計画の認可が決定された者又は再生計画の認可の決定が確定された者（建設工事にあつては、更生手続開始又は再生手続開始の決定日以後を審査基準日とする経営事項審査を受け、本市の入札参加資格審査申請書を再度提出し、その審査を経て有資格業者として認定された者に限る。）を除く。）でないこと。
- ク 会社法（平成17年法律第86号）第475条若しくは第644条の規定に基づく清算の開始又は破産法（平成16年法律第75号）第18条若しくは第19条の規定に基づく破産手続開始の申立てがあった者でないこと。
- ケ 本市競争入札参加資格の更新期限が経過していない者であること。
- コ 本入札に参加しようとする者のうちに、資本・人的関係がある者が含まれていない者であること。
- サ 同一年度中に本市又は本市上下水道局が行った他の建設工事の請負契約に

係る制限付一般競争入札において、6件以上の落札をしていない者であること。
ただし、「年度内落札制限（年6回）の適用除外工事」の落札を除く。

シ 開札日の前日から起算して1か月前に当たる日から開札日までの期間に本市又は本市上下水道局が行った他の建設工事の請負契約に係る制限付一般競争入札において、1件の落札価格（消費税込み。共同企業体の場合は、落札価格を各構成員の出資比率で按分した額）が1億5千万円以上の落札をしていない者であること。

4 図面等

(1) 位置図

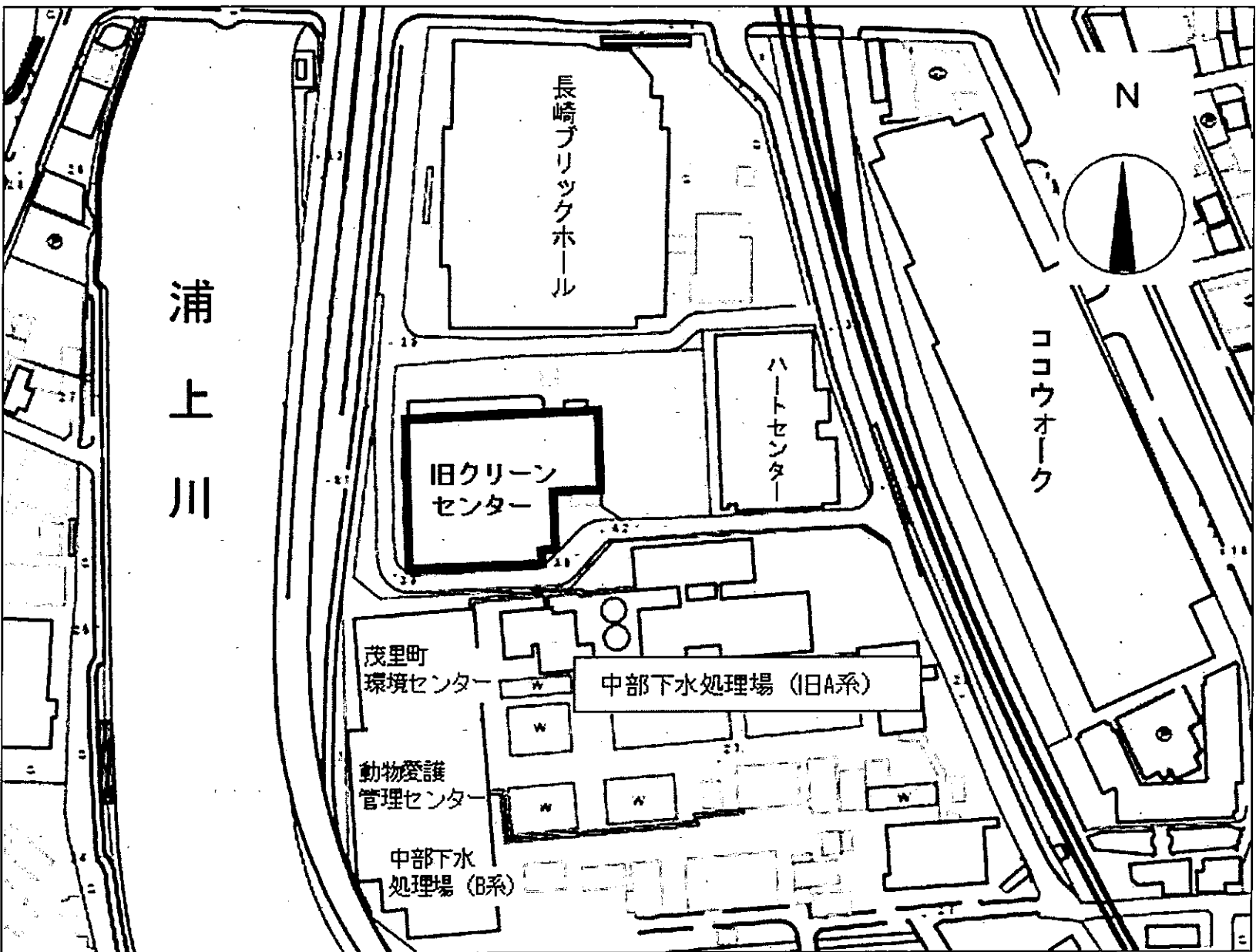



(2) 集約後イメージ図

(3) 外観



(4) 旧クリーンセンターのフロア配置

【現在】

6F	保健環境試験所(機械室)
5F	保健環境試験所
4F	
3F	
2F	旧クリーンセンター 【本工事対象】
1F	
B1F	
B2F	

【改修後】

6F	保健環境試験所(機械室)	
5F	保健環境試験所	
4F		
3F		
2F	動物愛護管理 センター	茂里町環境センター 【(-財)クリーン ながさが使用】
1F		
B1F	上下水道局(流量調整池)	
B2F		

(5)各階平面図及び主な撤去機器

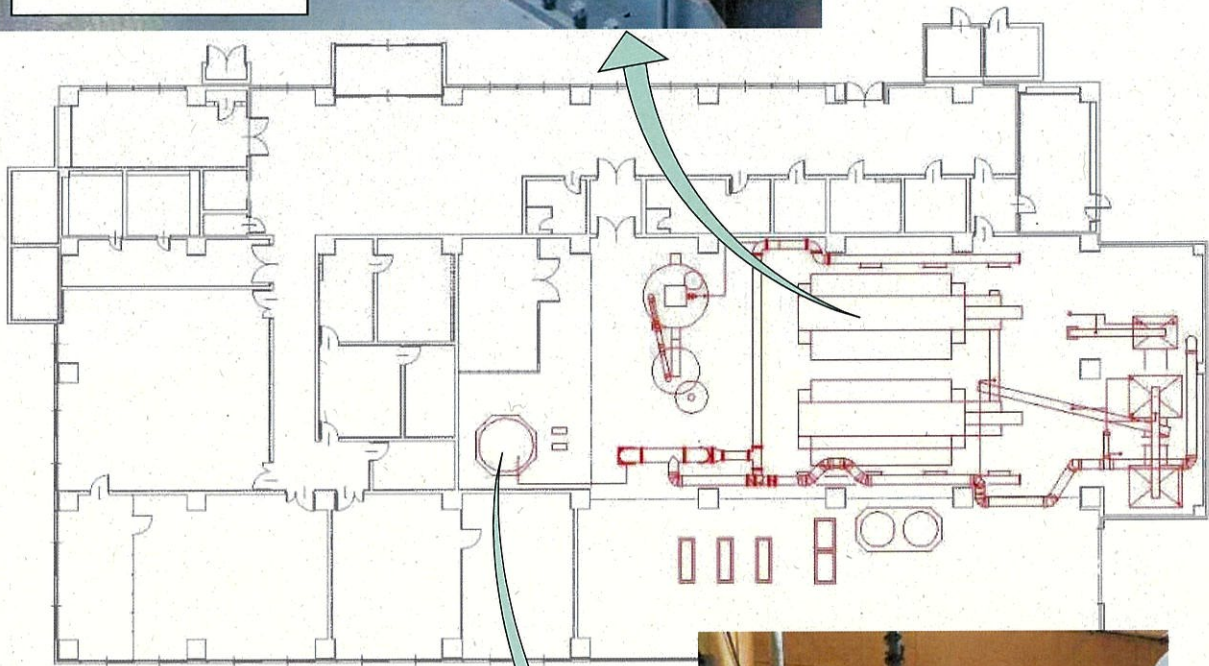
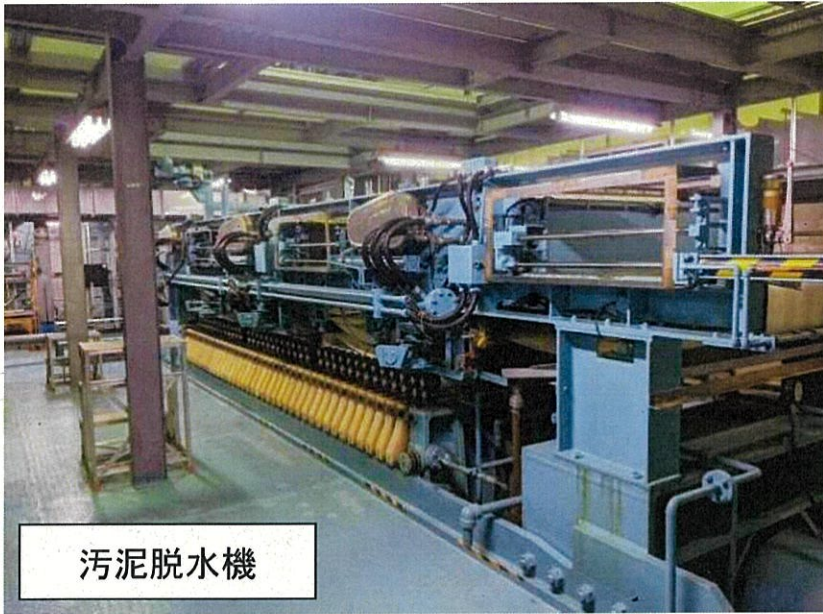

平面図(2階)

□ : 撤去機器

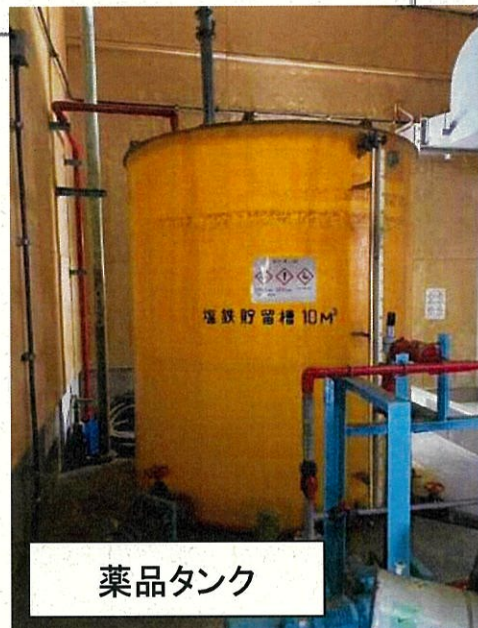

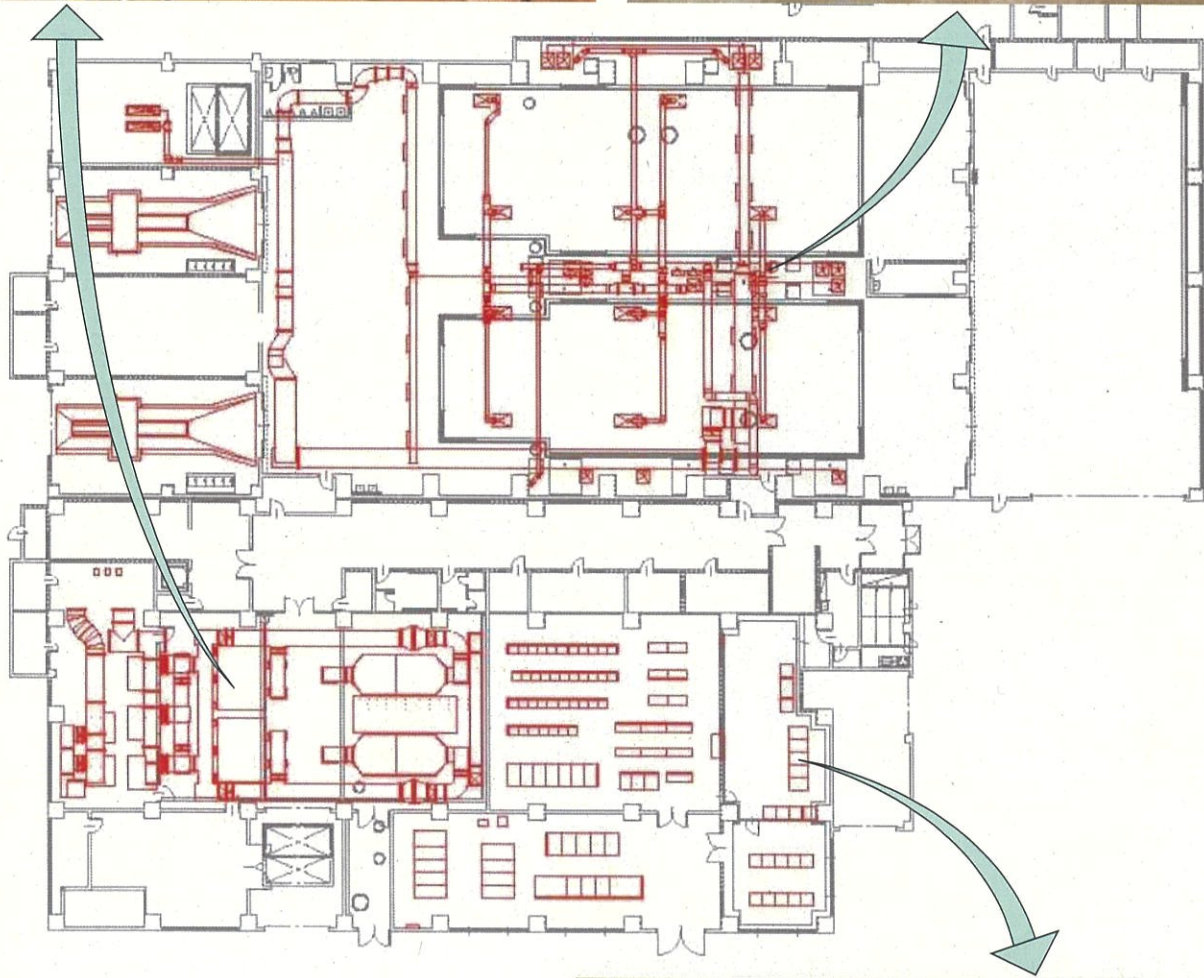

平面図(1階)

撤去機器



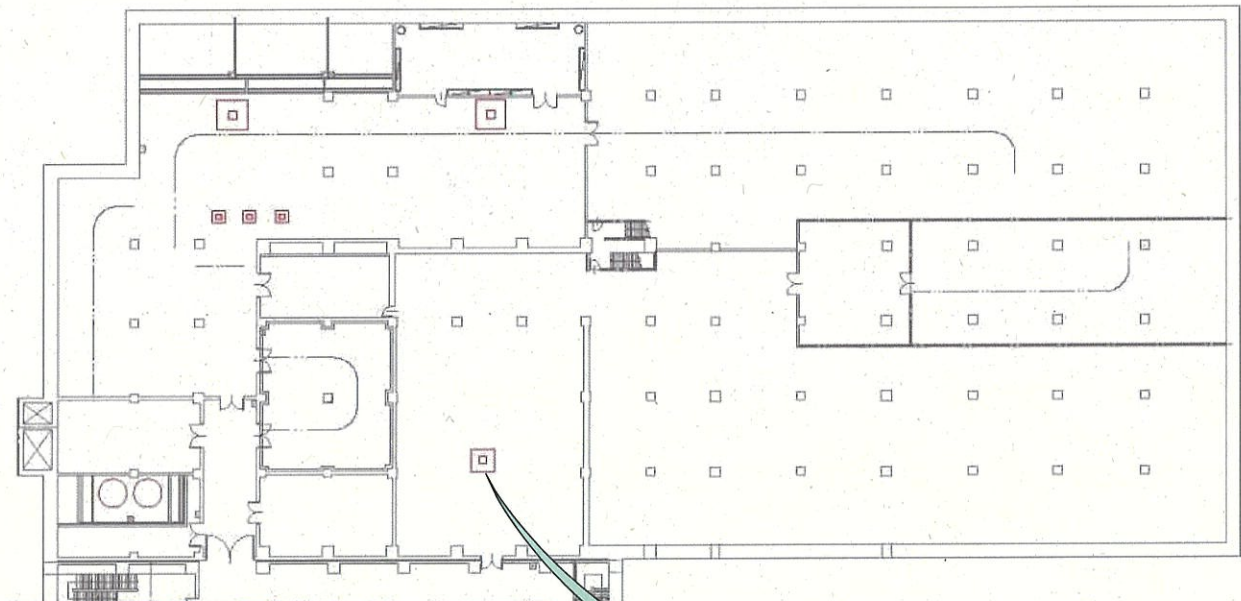

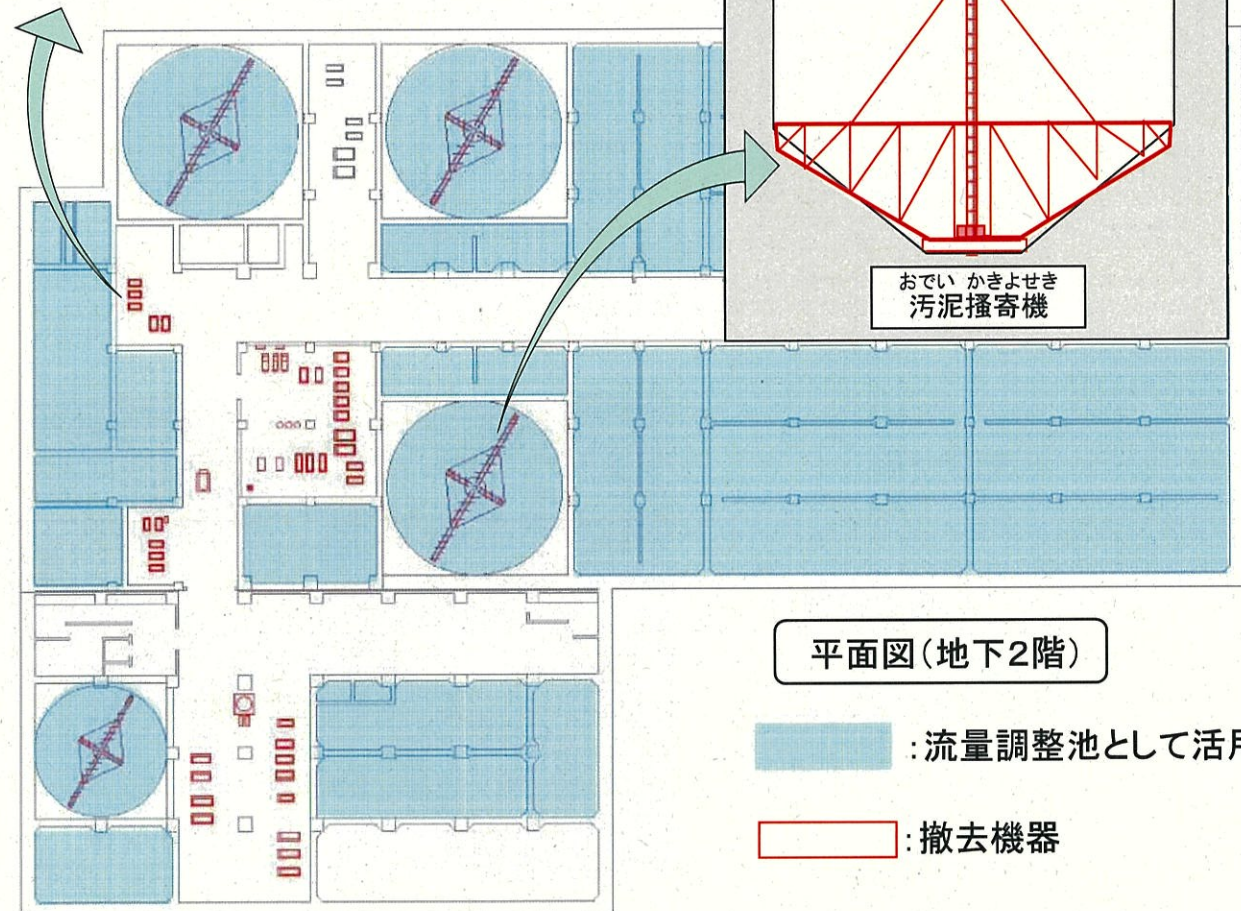
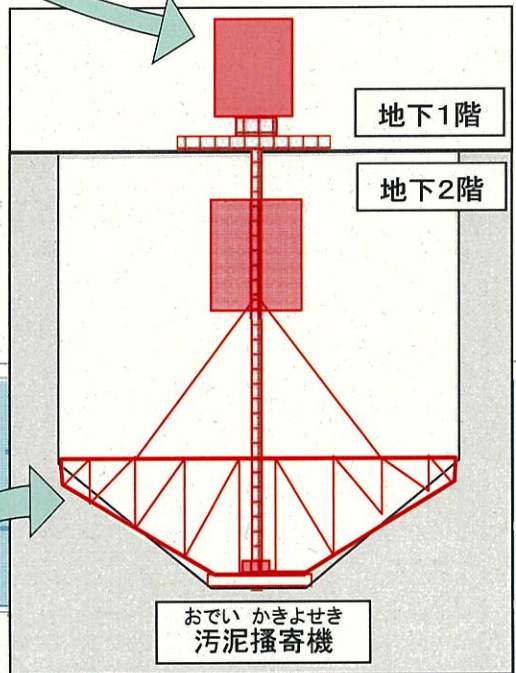

平面図(地下1階)



平面図(地下2階)

- : 流量調整池として活用
- : 撤去機器

(6) 工事スケジュール

工 事	年 度	
	R4	R5
内部機器撤去工事 ----- プラント機器撤去		
内部改修工事（予定） ----- 茂里町環境センター及び 動物愛護管理センターへの改修		
流量調整池改修工事（予定） ----- 流量調整池への改修	