

山里地区子育て支援センター

あいあい



4月から日曜日 開館

場所：長崎市平和町 7-1

電話：842-0017

子育て支援センターあいあいは、ゆっくり親子で遊んだり、子育て中の方同士で交流や情報交換ができたりする場所です。

また、子育ての悩みを相談したり、ファミサポの預かりの場として利用したりもできます。すべての人にとって居心地の良い時間となりますように・・・

対象者 概ね3歳未満のお子さんとその保護者
※年上のきょうだいの同伴可
※妊婦さん、おじいちゃん・おばあちゃんも
どうぞお越しください。

開館日時 火曜日～日曜日 10時～16時

休館日 月曜日・祝日・年末年始（12/29～1/3）
天候不良や研修等により臨時休館する場合があります。

昼食 ①11:30～ ②12:00～ ③12:30～
の各時間帯において、
3組ずつ利用できます。
来所時にご予約ください。
なお、ゴミはお持ち帰りください。

アクセス バス：県営バス 浦上天主堂下 下車1分
車：近隣の有料駐車場をご利用ください。

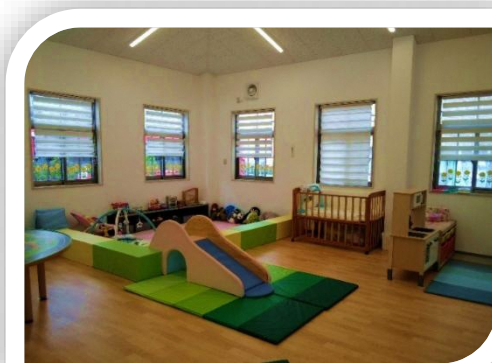

← Line

最新情報はここから

運営団体

社会福祉法人 ごうんかい 五蘊会

介護施設2拠点

放課後児童クラブ3拠点

とまちこども園も

運営しています

あいあい 4月の予定表

変更になる場合は、公式ラインでお知らせします

日	月	火	水	木	金	土
			1	2	3	4 ちようちよの お部屋 お話し会 10:30
5	6  休	7 身体測定日 午前中	8	9	10	11
12	13  休	14	15 アレルギー 相談 13:30	16 ママ ピラティス 10:20~ 10:50~	17	18
19	20  休	21 村上先生 相談日 13:30~	22	23 鯉のぼりを 作りましょう 午前中	24	25 4月の 誕生会 10:30
26	27  休	28	29  休	30		

日曜日の過ごし方

公園に遊びに来たついでに、

- おむつ替えの場所として
- 昼食場所として
- お子さんのお昼寝の場所として

お気軽にご利用ください。

もちろん、施設内のおもちゃで遊んだり絵本を読んだりして過ごすのも大歓迎です。



アレルギー相談

ながさき食物アレルギーの会ペンギンの代表 **益子美沙子さん**が、アレルギーについてのお話をしてくださったあと、個別の相談にも応じてくださいます。冊子等の紹介、配付もしてさせていただきますよ。

毎月のイベント

ちようちよのお部屋 お話し会

ボランティアグループによる楽しい読み聞かせの時間です。

身体測定の日

午前中のご都合のよい時間にお越しください。

4月の誕生会

簡単なお祝いの会をします。親子フォトのプレゼントもありますよ。

23日は、うちに飾る鯉のぼりを作りましょう(午前レク)

ママピラティス

平田真央子さんによる 20 分程度のレッスンです。(予約制)

1 回目：10 時 20 分～ 5 組

2 回目：10 時 50 分～ 5 組

村上直樹先生の相談日

理学療法士の村上先生が、毎月相談を受けてくださることになりました。(予約制)

13時30分から1組20分程度(5組)